



Hörnerdörfer

Aktuelles für Gäste und Gemeinde





**HOCH HINAUS KOMMEN.
TIEF ENTSPANNT
BLEIBEN.**



**SPAR DIR DAS ANSTEHEN AN DER KASSE MIT DEM
ONLINE-TICKETSHOP DER OK · BERGBAHNEN.**
[OK-BERGBAHNEN.COM](https://www.ok-bergbahnen.com)



**OBERSTDORF
KLEINWALSERTAL**
Bergbahnen



HörnerDörfer

Fischen
Ofterschwang
Obermaiselstein
Bolsterlang
Balderschwang



Melanie Rothmayr,
Geschäftsführerin
Tourismus Hörnerdörfer GmbH

Liebe Leserinnen und Leser,

sobald der erste Schnee am Riedbergpass fällt, gibt's bei uns kein Halten mehr. Dann fahre ich mit den Mädels nach Grasgehren – denn dort oben kann man prima den Schnee genießen, auch bevor die Pisten präpariert sind. Für uns geht es auf dem Winterwanderweg zur Mittelalpe los, denn dort heißt es: Der Weg ist das Ziel. Unterwegs bauen wir Mini-Schneemänner aus den ersten Flocken, fahren – oder rutschen – auf dem Zipfelbob und machen Schneeengel. Der Weg ist dann mit allen Zwischenstopps gerade lang genug, damit wir an der Alpe angekommen ordentlich Hunger auf heiße Suppe und süßen Kuchen haben.

Meistens sind am Ende des Tages ein paar Socken naß und wir haben spätestens nach der dritten Zipfelbob-Abfahrt einen Handschuh verloren. Und trotzdem – oder gerade deshalb – fühlt es sich nach purem Winterglück an.

Jedenfalls nachdem die alljährlichen Hürden gemeistert wurden: Die Schneehosen passen nicht mehr, irgendjemand findet nur den linken Stiefel, und der bunte Schal, der letzten Winter noch da war, ist plötzlich verschwunden. Aber oben angekommen, mit Wintersonne im Gesicht und ein paar Zentimetern Schnee unter den Schuhen, ist all das vergessen. Dann zählt nur noch der Spaß, das gute Gefühl, gemeinsam draußen zu sein.

Ich mag diesen Trubel am Winteranfang sehr. Der erste Schnee setzt eine kleine Auszeit. Zwischen Alltag, Terminen und To-do-Listen schenkt er uns einen wunderbaren Grund, einfach mal loszulassen. Wenn die Berge glitzern, die Wangen rot sind und am Ende eine heiße Schokolade wartet, dann spürt man diesen besonderen Zauber, den nur der Winter im Allgäu hat.

Der Winter ist auch jedes Jahr eine Erinnerung daran, wie wenig es braucht, um glücklich zu sein: frische Luft, Bewegung, Miteinander – und das Beste daran: Das alles liegt direkt vor unserer Haustür!

Ich wünsche Ihnen, liebe Gäste, liebe Gastgeber, Partner und Wegbegleiter dass Ihnen die Winterzeit viele solcher ehrlicher, fröhlicher und unvergesslicher Momente beschert.

Gesegnete Weihnachten und einen zuversichtlichen Start ins neue Jahr wünscht

Inhaltsverzeichnis

Gästemagazin

Editorial.....	3
Thema des Monats	4-5
Hörnerdörfer G'schichtle	6-10
Das gibt's im November	11-12
Das gibt's im Dezember/Januar.....	12-24
Drinnen und Draußen	25-29
Veranstaltungskalender.....	30-49
Gut zu wissen	50-55

Gemeindezeitung

Gemeinde	56-58
----------------	-------

Um die Beiträge kurz und schnell lesbar zu halten, verwenden manche Texte nur maskuline Formen. Wir bitten um Verständnis. Unabhängig von der Grammatik sind stets ausdrücklich und herzlich alle Geschlechter angesprochen.

Die Wege des Winters

Winterwandern im Höhenpanorama oder spazieren am Fluss – immer eine Einladung, bei sich anzukommen



Der Auwaldsee in Fischen macht immer bella figura: als weißes Eis, als stilles Wasser, als Spiegel für die Berge an einem sonnigen Wintertag.

Ein überzuckerter Bergwald, ein Atemwölkchen beim ersten Schritt vor die Tür, ein leichtes Prickeln auf der Haut – Winternatur inspiriert, belebt, entspannt. Am einfachsten zu Fuß auf den Wander- und Spazierwegen. Dieses Vergnügen hat im Allgäu zwei Gesichter: Oben locken präparierte Höhenwege, wo der Blick über weiße Gipfel in die Ferne schweift. Unten wartet eine lässige Stille im Tal, wo der Winter oft mit wenig Schnee auskommt – und die Landschaft dennoch ihre ganz eigene Schönheit entfaltet. Zwei Möglichkeiten also, die kalte Jahreszeit mit allen Sinnen zu genießen: Weitblick oder Ruhe, Höhe oder Tiefe – beide führen zu kostbaren Wintermomenten.



Leichten Fußes durch den Schnee - auf präparierten Winterwanderwegen geht es sich bequem.

Der Höhenflug

An klaren Wintertagen leuchtet das Allgäu wie ein frisch gewaschenes Leintuch. Über Bolsterlang zieht die Gondel der Hörnerbahn lautlos bergan, durch Schichten aus Licht und Luft. Unter ihr: Schwünge, Spuren, bunte Punkte auf dem Weiß der Pisten, wie Streusel auf Zuckerguss. Darüber: ein Panorama, das mit jedem Meter weiter aufzieht – Gipfel wie mit feinem Strich gezeichnet, das Blau tief und still.

Oben empfängt die Sonne die Wandernden mit einem Versprechen aus Weite. Der Höhenpanoramaweg zieht sich sieben Kilometer lang durch die Winterlandschaft – ein gewalzter, sorgfältig präparierter Weg, der in sanften Wellen fast immer der Sonne

folgt. Nur hin und wieder treten die Fichten heran, um für einen Moment Schatten zu spenden.

Wer hier unterwegs ist, wandert weniger, als dass er schaut: auf das Licht, das die Berge klarzeichnet, auf Spuren im Schnee im kleinen Kessel, der den Wendepunkt bildet. Man möchte jedes Detail einsammeln – den Fichtenduft, den Schneeglanz, die Bergfrische. Am Berghaus Schwaben lockt der Duft von Suppe und Käse, bevor die Gondel wieder talwärts schwebt. Unten bleibt das Gefühl, dem Himmel kurz ein Stück näher gewesen zu sein.



Zusammen das Draußen genießen. Mal deftig, mal süß, am liebsten: sonnig!

Rauschende Stille

Ein stiller Wintertag im Tal. Das Rauschen der Iller, die sich unter einem Schleier aus Eis und Nebel ihren Weg bahnt. Wer von Fischen aus dem Fluss nach Süden folgt, entdeckt eine Art von Winterwandern, die auch ohne Schnee auskommen kann – schlicht, klar, erfrischend.

Der Illerdamm, sonst klassische Strecke für Spaziergänger und Radfahrer, zeigt sich zu dieser Jahreszeit fast leer. Kein gewalzter Winterwanderweg, sondern Natur pur. Oft bleibt er schneefrei, die Sonne wärmt die Talhänge, nur an schattigen Stellen knirscht ein dünner Frostfilm unter den Sohlen.

Der Blick schweift nach Osten, wo Rubihorn, Nebelhorn und die Hörnerkette über dem Tal wachen. Es ist keine Tour für Tempo, sondern für Zwischentöne: das Glitzern von Eis am Ufer, die Spur



Etwas Schnee auf dem Weg und schon wird Wandern zum abwechslungsreichen Familienspaß.

einer Ente auf der Wasserhaut, die klare Luft, die bis in den Kopf hinein aufräumt.

Die einfache Talwanderung wird so zur kleinen Auszeit – ohne



Bitte keine nassen Füße! In festen, warmen Schuhen macht Wandern im Winter mehr Laune.

Schneeschuhe, ohne Hektik, nur mit offenen Augen und einem Sinn für das, was bleibt, wenn der Winter still wird.

Ziel ist der Illerursprung, wo sich Trettach, Stillach und Breitach



Winterfarben sammeln: Flechten, Moose und die letzten Hagebutten leuchten jetzt um die Wette.



Den Winter-Steinmännchen zieht Frost und Schnee immer neue Kleider an.

vereinen – ein beeindruckendes Naturschauspiel. Die Kraft des Wassers steht im starken Kontrast zur winterlichen Ruhe. Am Rückweg öffnet sich der Blick weit ins Illertal, über Fischen hinweg zum Grünten, der mit und ohne weiße Zipfelmütze das Oberallgäu bewacht – mächtig, bedächtig, unbeeindruckt davon, wie einer alten Kitschpostkarte zufolge der Winter auszusehen habe. Und so führen beide Wege – der sonnige oben und der stille unten – auf ihre Weise zu dem, was den Winter im Allgäu ausmacht: Klarheit, Licht und eine ganz natürliche Art, bei sich selbst anzukommen.



Heiße Schokolade wärmt den Bauch, das Panorama wärmt die Seele.

Winterwandern oder Wanderwinter – in den Hörnerdörfern geht beides

Über zwei Dutzend Wege laden in den Hörnerdörfern zum Winterwandern ein – gewaltig, geräumt oder einfach gut begehbar. Mal mit Weitblick, mal gemütlich durchs Tal, immer entlang solcher Stellen, die einen staunen machen.

Familien freuen sich über Touren, die schon unterwegs mit Spiel und Spaß punkten, etwa hinauf zur Mittelalpe bei Bolsterlang, wo der Weg leicht auf und ab geht und viele kleine Rodelpartien ermöglicht. Wer's lieber kulinarisch mag, spaziert zwischen Hochbichl-Hütte und Alpe Blässe – eine Strecke, die für Sonne, Schneeglantz und doppelte Einkehr steht.

Und dann sollte man die Spaziergänge in den Orten selbst nicht unterschätzen: durch verschneite Gassen, vorbei an Läden, die zum Stöbern und Schnabulieren einladen. Oder man spaziert erst in der Dämmerung, wenn die erleuchteten Fenster Geschichten erzählen und der kurze Schlenker durch den Dorfkern gerade richtig kalt ist, um den Winterabend zum kuschelweichen Erlebnis zu machen.

Bayerns beste Käse: Zwei sind echte Hörnerdörfler

Am letzten Septembersonntag duftete der Münchner Odeonplatz nach Sommerweiden, nach Heu und Kräutern, nach sahniger Milch – kurz: es roch nach Käse! Und zwar nach den besten Käsen, nach ausgewählten, handwerklich hergestellten Gusto-Stücken bayerischer Käsereien. Beim Käse-Genussmarkt präsentierten sich cremige Weichkäse neben würzigen Hartkäseleiben, Spezialitäten aus Kuh-, Schafs- oder Ziegenmilch. Gemeinsam war ihnen allen, dass man sie mit Leidenschaft, Tradition und Kreativität produziert hatte.

Höhepunkt war die Prämierung der „Bayerischen Käseschätze 2025“. Aus 57 eingereichten Käsen wählte eine Jury die 19 besten aus – nach Aussehen, Textur, Geruch, Geschmack und Geschichte. Landwirtschaftsministerin Michaela Kaniber zeichnete die Sieger persönlich aus: „Diese Käse erzählen Geschichten – von saftigen Bergwiesen, von Können und Hingabe. Mit dem Wettbewerb holen wir sie aus der Käsetheke ins Rampenlicht.“

Unter den Gewinnerkäsen finden sich gleich zwei Stück aus den Hörnerdörfern: Aus der Alten Sennerei Bolsterlang und aus der Bergbauernsennerei Hüttenberg. Schaut man sich die Produkte und Produzenten genauer an – den Schnittkäse von Familie Martin und den Bergkäse der Genossenschaftshöfe in Ofterschwang – ist klar: Die Auszeichnungen als Käseschätze 2025 sind mehr als verdient!

Alte Sennerei Bolsterlang

In Bolsterlang hat die Milch Glück. Sie stammt von sechzehn behornen Braunviehkühen der Familie Martin und Matthias Martin verkäst sie mit Aufmerksamkeit und Anspruch, von Hand und direkt auf dem Haslach's Hof. Jeder Laib ist ein Ausweis von Ruhe, Zeit und Wertschätzung für ein traditionsreiches Handwerk: vom Schneiden mit der Käse-Harfe bis zur Reifung im eigenen Keller. Nachhaltig wirtschaften, natürlich füttern und nichts verschwenden – die Molke etwa bekommen die Schweine im Freilauf. Das schmeckt und stärkt die Allgäuer Landwirtschaft. Familie Martin überzeugte mit einem cremigen Schnittkäse in Vollfettstufe, neun Wochen gereift. Er ist butterzart, mild und doch charaktervoll – ein Liebling in der Käsetheke und perfekt fürs Raclette.

Bergbauern-Sennerei Hüttenberg

Gemeinsam guten Käse machen. Das funktioniert in der Bergbauern-Sennerei seit dem Jahr 1892 und deshalb hat man am Prozedere eigentlich nichts geändert. Die acht Bergbauern-Familien stehen für Zusammenhalt, Handwerk und eine gute Portion Eigensinn.



(v. l.) Rolf Walter, 1. Bürgermeister Bolsterlang; Bayerische Milchkönigin Elisabeth Heimerl; Mathias Martin, Alte Sennerei Bolsterlang; Staatsministerin Michaela Kaniber; Joachim Konrad, MdL

Hier zählt, was bleibt: Erfahrung, Gemeinschaft, Geschmack. Seit über einem Jahrhundert fließt die Milch der eigenen Tiere in Käse, Butter und Joghurt, nach traditioneller Machart. Das ist ehrliche Arbeit und der Glaube, dass Ursprünglichkeit Zukunft hat. Traditionsreich ist auch ihr Sieger-Käse, ein Allgäuer Bergkäse g.U. mit 45 % Fett i. Tr. Jeder Laib reift mindestens 16 Wochen, also einen ganzen Sommer lang. Die Milch dafür kommt von Kühen, die über 130 Weidetage auf sonnigen Hängen verbringen. Die frische Abendmilch für den nächsten Tag wird nur mit Quellwasser auf 18 Grad heruntergekühlt. Das ist eine ursprüngliche und sehr schonende Verarbeitung, sie sorgt für einen unverwechselbaren „Hüttenberger Geschmack“ im Käse.

- Der Wettbewerb ist Teil der Aktion „Genuss Bayern“, sie feiert die kulinarische Vielfalt des Freistaats. Mehr dazu: www.genussbayern.de
- Die Bergbauern-Sennerei hat werktags von 7:00 – 18:30 Uhr und an Sonn- & Feiertagen von 16:00 – 18:30 Uhr geöffnet; per Post kann auch nach Hause bestellt werden.
- Die Alte Sennerei Bolsterlang öffnet jeweils am Dienstag und Freitag von 14:30 – 17:30 Uhr und mittwochs und samstags von 9:00 – 12:00 Uhr; im Käseautomat vor der Tür sind Käse und weitere Spezialitäten erhältlich.

ZAHNARZTPRAXIS & IMPLANTOLOGIE



pfister
ZAHNARZTPRAXIS
DR. DAVID PFISTER
OBERSTDORF

Wir freuen uns auf Ihren Besuch!

**Feste dritte Zähne an einem Tag
All-on-four™**

**IMPLANTOLOGIE
ÄSTHETISCHE ZAHNHEILKUNDE
PROF. ZAHNREINIGUNG
ZAHNERSATZ
MEISTERLABOR**

ÖFFNUNGSZEITEN:
MO.–FR. 8–12 UND 14–18 UHR
TERMIN VEREINBAREN:
08322/6009994

PRAXISADRESSE:
DR. DAVID PFISTER
NEBELHORNSTR. 37
87561 OBERSTDORF



(v. l.) Bayerische Milchkönigin Elisabeth Heimerl; Laurenz und Josef Rasch, Bergbauern-Sennerei Hüttenberg eG; Staatsministerin Michaela Kaniber; Joachim Konrad, MdL

Startschuss für die Special Olympics Winterspiele 2027

Die Entscheidung ist gefallen: Die Winterspiele der Special Olympics Bayern (SOBY) für Menschen mit geistiger Beeinträchtigung kommen ins Oberallgäu. Vom 18. bis 21. Januar 2027 steht in Sonthofen und den Hörnerdörfern Sport und Spaß auf dem Programm. Im Oktober wurde die Rahmenvereinbarung unterzeichnet, nun können die gemeinsamen Vorbereitungen beginnen.

„Unsere Region hat alle landschaftlichen Voraussetzungen für Wintersport. Aber erst durch die Menschen, die sich hier begegnen, um Sport, Natur und Gastlichkeit zu feiern, wird daraus unser besonderer Allgäu-Winter.“ sagt Rolf Walter, Bürgermeister von Bolsterlang und SOBY-Sprecher der Hörnerdörfer. „Wir freuen uns, gemeinsam mit Sonthofen den Athletinnen und Athleten eine unvergessliche Zeit im Allgäu-Winter zu bereiten.“ Und Sonthofens Bürgermeister Christian Wilhelm ist sich sicher: „Gemeinsam werden wir im Januar 2027 großartige Spiele erleben.“

Auch Burkard Rappl, SOBY-Präsidiumsmitglied, freut sich auf die Veranstaltungen: „Die Spiele sind ein wichtiger Schritt für Teilhabe und Inklusion – und mit Sonthofen und den Hörnerdörfern haben wir starke Gastgeber an unserer Seite.“

Rund 700 Athletinnen und Athleten, insgesamt etwa 1.500 Teilnehmende – darunter 300 freiwillige Helferinnen und Helfer – werden zu den Spielen erwartet. Auf dem Programm stehen zehn Wintersportarten von Eiskunstlauf über Ski Alpin bis zu Tanzen und Snowboard.

„Wir Athletinnen und Athleten freuen uns schon sehr auf die Spiele in Schwaben“, sagt Werner Wiedemann, SOBY-Athleten-



Freuen sich auf die Spiele im Allgäu: Jeweils v.l.n.r., vorne: Burkhard Rappl (Präsidiumsmitglied SOBY), Bürgermeister Christian Wilhelm (Sonthofen), Bürgermeister Rolf Walter (Bolsterlang) Hinten: Birgit Gabriel (Tourist-Info Sonthofen), Werner Wiedemann (Athletensprecher), Bürgermeister Frank Fischer (Obermaiselstein), Bürgermeister Konrad Kienle (Balderschwang), Bürgermeister Bruno Sauter (Fischen) und Melanie Rothmayr (Tourismuschefin Hörnerdörfer)

sprecher. „Solche Veranstaltungen zeigen, dass wir Teil der großen Sportfamilie sind – und sie motivieren viele, selbst aktiv zu werden.“

Neben den Wettbewerben wird ein buntes, inklusives Rahmenprogramm alle zum Mitfeiern einladen.



**JETZT WARME FÜSSE
SCHENKEN! SCHUH-
GUTSCHEINE HIER**

LUST AUF SCHÖNE SCHUHE & MODE®

Ruppaner

SCHUHE & MODE

Am Anger 5 · 87538 Fischen
Telefon 08326 7505 · WhatsApp 0178 5784899

www.ruppaner.com

Mo – Fr 9.15 – 18.00 Uhr + Sa 9.15 – 13.00 Uhr

Neu | familiengeführt | früher wie heute

Erleben Sie Tradition & Gastlichkeit bereits in der vierten Generation in unserem familiären Gasthof mit typischen Allgäuer und bodenständigen Gerichten.

Dienstag: Allgäuer Kässpätzle nach Omas Rezept

Freitag: Ofenfrische Schweinshaxen (bitte reservieren)

Täglich wechselnde Tagesgerichte

Unsere vier neuen Ferienwohnungen.

Stilvoll & gemütlich, mit natürlichen Materialien und jeglichem Komfort. **Wir freuen uns auf Sie.**

Familie Kobler
Sonderdorf 8
87538 Bolsterlang

Tel. +49 8326 8349
riedbergerhorn.de



Geöffnet täglich ab 17 – 22 Uhr | Mi. & Do. Ruhetag



Forellenbach
Hofladen 24

NATÜRLICH SELBSTGEMACHT

In unserem Hofladen24 finden Fischliebhaber frische Regenbogenforellen, Lachsforellen sowie geräucherte Forellen aus eigenen Quellwasser-Teichen von bester Qualität.

Was wäre das Allgäu ohne unseren Bergkäse, Butter, Eier, Nudeln, Brot, Kartoffeln, Wurst und Fleisch ... natürlich alles aus der Region. Oli's – natürlich selbst gemacht – wird ausschließlich mit Zutaten und Lebensmitteln aus der Region hergestellt! Frisch, authentisch und von höchster Qualität – wir legen großen Wert auf wertvolle Lebensmittel. Je nach Saison gibt es ganzjährig eine kleine Auswahl an Gemüse und Obst aus der Region Allgäu bis zum Bodensee.

www.forellenbach-hofladen24.de

Vom Klassenzimmer in den Forst

Im Rahmen des Naturparkschulunterrichts lernten mehr als 100 Kinder der Grundschule Fischen-Ofterschwang den Wald als Wirtschaftsraum kennen.

Die neugierigen Entdecker aus der 3. und 4. Jahrgangsstufe der Grundschule Fischen-Ofterschwang haben sich während ihres Naturparkschulunterrichts intensiv mit dem Wirtschaftsraum Wald beschäftigt, dabei insbesondere mit der Baumfällung und der nachhaltigen Waldbewirtschaftung. Dabei konnten sie viel von einem kompetenten Team lernen. Mit dabei waren Naturpark-Ranger Markus Lausmann, Forstwirtschaftsmeister Christoph Müller und Forstwirt Martin Waibel sowie Revierförster Andreas Fisel vom Amt für Ernährung, Landwirtschaft und Forsten.

Zunächst wurde besprochen, wie wichtig die richtige Schutzausrüstung ist. Von der richtigen Hose, über den Helm bis zu den Signalfarben, nichts darf fehlen. Danach kam auch schon gleich das Highlight: die Baumfällung. Detailliert zeigten Christoph Müller und Martin Waibel die Arbeitsschritte, ehe der Baum auf den Erdboden krachte. Die Kinder kamen trotz großem Sicherheitsabstand kaum noch aus dem Staunen heraus. Danach durften die Naturparkschüler und Naturparkschülerinnen mit anpacken und die Arbeit eines Rückepferds nachvollziehen. Mit vereinten Kräften zogen sie einen Teil des eben gefällten Baumes – und das mit großem Erfolg. Zudem gab es noch ein kleines Geschenk für die Klassen. Der Forstwirtschaftsmeister und der Forstwirt schnitzten mit ihren Kettensägen einen Igel und ein Eichhörnchen aus einem Stück Holz, die Schüler und Schülerinnen waren hellauף begeistert.

Im zweiten Teil des Programms ging es um den Wald als Wirtschaftsraum im Allgemeinen. Es wurden Fragen behandelt, wie zum Beispiel wofür man Holz braucht, wie ein Baum wächst oder welchen Aspekt die Jagd spielt. Auch lernten die Kinder die Aufgaben eines Försters besser kennen. Dabei kam die Kreativität nicht zu kurz, denn die Kids durften sich einen gemütlichen Platz zwischen den Bäumen einrichten und ein „Waldsofa“ aus Zweigen und Ästen bauen. Nach diesem spannenden Vormittag ging es für die Naturparkschüler und Naturparkschülerinnen mit einem riesigen Wissensschatz wieder zurück zur Schule. Doch sie können sich noch auf viele weitere interessante Unterrichtsgänge zusammen mit dem Naturpark Nagelfluhkette und seinen Partnern freuen.



Die Naturparkschüler beim Holzrücken

Neues Herbst-Winter-Programm startet im Naturpark

Mit dem neuen Herbst-Winter-Programm lädt der Naturpark Nagelfluhkette wieder dazu ein, die Kulturlandschaft aktiv zu erleben – ob bei spannenden Vorträgen, Rangerführungen oder Forschertagen für Kinder.

Für Kids geht es bei „Unterwegs als Fährtenleser“ hinaus zum Spurenlesen in unsere Herbst- und Winterlandschaft, während Erwachsene bei geführten Wanderungen mit den Naturpark-Rangern die Natur entdecken können. Die monatliche Vortragsreihe bietet faszinierende Einblicke in die Tier- und Pflanzenwelt und deren Lebensräume. Dabei geht es heuer um Themen wie Europas Geier – Giganten der Lüfte | Faszination Nachthimmel | Die verborgenen Schätze des Naturparks | Tiroler Lech – Charakteristik eines Wildflusses | Hummeln – unsere pelzigen Frühlingsboten | Der Regenwurm – klein, aber oho!



Das Programm ist kostenfrei und richtet sich an Gäste wie Einheimische. Gruppenangebote und Ausstellungsführungen im Naturparkzentrum in Immenstadt-Bühl ergänzen das Angebot. Alle Termine und Infos zur Anmeldung finden sich unter: www.nagelfluhkette.info/veranstaltungen



Tipp

Naturpark-Erlebnisausstellung kostenlos

Die Ausstellung zeigt die vielen Facetten des Naturparks Nagelfluhkette und lädt die ganze Familie zum Entdecken ein. Die Naturpark-Erlebnisausstellung im Naturparkzentrum Nagelfluhkette in Immenstadt-Bühl ist von Montag bis Freitag von 9:30 bis 16:00 Uhr und Samstag von 9:30 bis 13:00 Uhr geöffnet. Am 24., 25., 26. und 31. Dezember sowie am 1. Januar ist die Ausstellung geschlossen

WinterForum der Hörnerdörfer – Der Winter im Wandel

Wie sieht der Winter der Zukunft aus? Und was braucht es, damit er im Allgäu lebendig bleibt? Über diese Fragen wurde beim WinterForum der Hörnerdörfer Ende Oktober auf der Weltcuphütte in Ofterschwang nachgedacht, diskutiert und gelacht. Gastgeberinnen und Gastgeber, Bergbahner, Touristiker und Skischulen kamen zusammen – Menschen, die den Winter nicht nur kennen, sondern leben.

Der Winter bleibt – er verändert sich nur

Klar ist: Der Winter steht vor neuen Herausforderungen. Wetter und Buchungsverhalten werden unberechenbarer, die Schneesicherheit nimmt ab. Doch das bedeutet nicht das Ende, sondern einen Wandel.

Die Zahlen zeigen: Auch im vergangenen Jahr war der Winter mit knapp 600.000 Übernachtungen in den Hörnerdörfern stabil.



v. li: Jörn Homburg, Bergbahnen Riedberger Horn/Grasgehlen; Matthias Lenz, Gastgeber Wald & Wiesen, 4Monkeys, Köpfle Alpe; Melanie Rothmayr, Tourismus Hörnerdörfer; Erik Siemen, Leiter Geschäftsfeld Winter Allgäu GmbH; Christian Speiser, Christians Skischule Bolsterlang

Der klassische Skitourismus bleibt wichtig, gleichzeitig wächst die Lust auf Ruhe, Natur und authentische Erlebnisse abseits der Pisten.

Fortschritt auf der Piste

Die Bergbahnen in Bolsterlang, Ofterschwang und Grasgehlen investieren gezielt in moderne Technik, um den Skibetrieb zukunftsfähig zu gestalten – etwa mit digitalen Tickets, effizienteren Beschneiungsanlagen oder Systemen wie Mobile Flow, das Abläufe beschleunigt und Ressourcen spart. Damit bleibt das Skifahren für Gäste und Einheimische gleichermaßen möglich – komfortabel, zeitgemäß und nachhaltig gedacht.

Gemeinsam nach vorn schauen

Beim Forum wurde deutlich: Der Winter ist in den Hörnerdörfern mehr als nur eine Jahreszeit. Er ist Wirtschaftsfaktor und Lebensgefühl in einem. Doch er braucht neue Impulse.

Flexible Angebote, inspirierende Kommunikation und ein enger Schulterschluss zwischen Gastgebern, Bergbahnen und Tourismusorganisationen sollen den Winter erlebbar halten – für all jene, die ihn lieben, auf und abseits der Piste.

Am Ende waren sich alle einig: Der Winter der Zukunft sieht anders aus, aber er bleibt unser Winter.

Türchen, öffne dich!

Der Adventskalender der Hörnerdörfer

Freude, Spannung und ein Hauch festlicher Vorfreude – das verspricht auch in diesem Jahr der **Online-Adventskalender** der Hörnerdörfer. 24 glückliche Gewinnerinnen und Gewinner aus dem vergangenen Jahr können bestätigen: Hinter jedem Türchen wartet etwas ganz Besonderes.

Die Weihnachtswichtel der Hörnerdörfer haben sich auch in diesem Jahr wieder mit vielen regionalen Partnern zusammengetan. Gastgeber, Hoteliers, Gastronomen, der Einzelhandel sowie Freizeitanbieter aus der Region haben den Kalender liebevoll mit hochwertigen Preisen gefüllt. Freut euch auf kulinarische Genüsse, wohltuende Day-Spa-Momente, abwechslungsreiche Erlebnisse, Übernachtungen in erstklassigen Hotels und viele weitere Überraschungen. Und für alle Schnee-Fans besonders spannend: Auch eine Hörner-Schnee-Spaß Familien-Ski-Saisonkarte liegt im Lostopf – damit stellt dieser Adventskalender jede klassische Schokovariante in den Schatten! Insgesamt warten Gewinne im Wert



von rund 5.000,00 € darauf, entdeckt zu werden.

Mitmachen ist ganz einfach: Ab dem 1. Dezember täglich auf www.hoernerdoerfer.de/adventskalender vorbeischaun, das aktuelle Türchen öffnen, im Lostopf landen – und vielleicht gehört das Glück schon bald euch.

Die Auslosung der Gewinne findet immer montags, mittwochs und freitags statt. Die Gewinner werden per E-Mail benachrichtigt.

Entdeckerseite für kleine Leser

Umkreise alle Dinge,
die zum Winter passen!

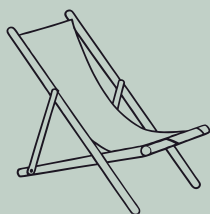
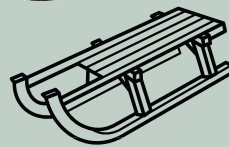
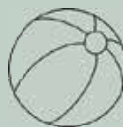
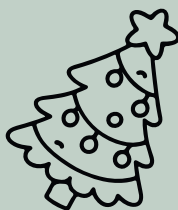
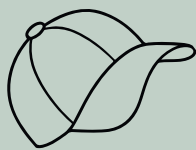

Male den
Schneemann aus!



- 1
- 2
- 3
- 4
- 5

Winter-Wörter-Salat

ECSNHNENAM =

FAZPESNEI =

HUCNSP =

DNLREO =

KASOIULN =

LTCEPÄZHN =

ECSNHNENAM = Schneemann

FAZPESNEI = Eiszapfen

HUCNSP = Punsch

DNLREO = Rodeln

KASOIULN = Nikolaus

LTCEPÄZHN = Plätzchen

Hugo 4.0 von Rock bis Klassik

**Samstag, 29. November um 20:00 Uhr
in der Fiskina in Fischen**

Fortsetzung der Benefizkonzertreihe: Musiker Alfred Hegele führt mit seinem Projekt „Hugo 4.0“ Blechbläser, Sänger und eine Band stimmig zusammen.

Warum eigentlich Hugo 4.0? Der neue Sound ist das vierte große Projekt des Bandleaders und Arrangeurs Alfred „Hugo“ Hegele. Nach der Tanzband „Ökos“, seiner Zeit als langjähriger Dirigent der Musikkapelle Frauenzell und der Band „Brauner Bär“ bringt Hegele nun Bläser, eine Bandbesetzung mit E-Gitarre, E-Bass, Keyboards, Percussion und Schlagzeug sowie Gesangsstimmen zusammen. Dabei spannen die dreizehn Musiker einen Bogen von Renaissancemusik des 16. Jahrhunderts über Film- und Musicalsongs bis hin zu bekannten Rock- und Pop-Hits. Das Publikum – egal, ob jung oder gesetzteren Alters – wird mit Hits aus aller Welt und den verschiedensten Genres bestens unterhalten. Eintritt frei – gesammelte Spenden kommen der Kartei der Not und dem Allgäuer Hilfsfonds zugute.



Kirchenkonzert der Bläuerschule Fischen

**Sonntag, 30. November, um 16:00 Uhr
in der Pfarrkirche St. Verena in Fischen**

Beim traditionellen Kirchenkonzert präsentieren die jungen Talente der Bläuerschule Fischen sowohl Einzelvorträge als auch Ensemblestücke. Für viele neue Schülerinnen und Schüler der Bläuerschule wird es das erste große Konzert vor Publikum werden. Entsprechend groß ist die Vorfreude und es wird fleißig geübt und geprobt. Natürlich werden auch die Kinderblasmusik Fischen und die Jugendkapelle zu hören sein. Die Bläuerschule freut sich auf Deinen Besuch. Der Eintritt ist frei.



Busche Berta-Adventsmarkt

Sonntag, 30. November von 10:00 bis 18:00 Uhr in Ofterschwang

Die Gemeinde Ofterschwang lädt gemeinsam mit dem Frauentreff und zahlreichen ehrenamtlichen Helfern zum traditionellen Adventsmarkt im Bauernhaus Busche Berta ein.

Besucher können sich auf eine Auswahl an Ausstellern aus dem südlichen Allgäu freuen. In den urigen Stuben des Bauernhauses gibt es handgefertigte Holzartikel, eleganten Schmuck, Trachtenröcke für jedes Alter sowie besondere Klausen, Kissen und Windlichter zu entdecken. Auch handgestickte Stirnbänder mit Edelweiß, Kerzen, handgestrickte Socken und kreative Dekorationsartikel gehören zum Angebot. Zudem warten feine Öle, Seifen, Weihnachtskarten, Decken und handgefertigte Handtaschen darauf, entdeckt zu werden. Die festliche Atmosphäre wird durch die liebevolle Dekoration und die musikalische Begleitung noch verstärkt. Ein weiteres Highlight ist die Tenne mit der Töpferei „s' Alpgfihl“. Hier können die Gäste nicht nur stöbern, sondern auch das ein oder andere Weihnachtsgeschenk finden. In der Wildschmiede gibt es Kostproben von regionalen Delikatessen, und in der Schnapsbrennerei können die Besucher edle Destillate probieren und kaufen. Für das leibliche Wohl ist ebenfalls bestens gesorgt: Es gibt Leckeres vom Grill aus dem Dorfladen, Kaffee, hausgemachte Kuchen



(auch zum Mitnehmen), sowie Punsch und Glühwein. Kostenlose Parkmöglichkeiten stehen am Weltcup-Express zur Verfügung. Der Eintritt ist frei – der Erlös kommt den heimischen Vereinen zugute.

Fischinger Advent – ein Klangkalender fürs Herz

Wenn im Allgäu der Advent beginnt, beginnt in Fischen eine Zeit voller Musik. Ab dem 29. November öffnet sich dort ein Adventskalender – nicht aus Pappe, sondern aus Klängen. Hinter jedem „Türchen“ steckt ein Stück Vorfreude: ein Konzert, ein musikalischer Leseabend, ein Markt, ein Moment zum Lauschen. Mal spielt die Musik in der Kirche, mal im Kurhaus, mal draußen unter dem Sternenzelt – immer da, wo man sich in vorweihnachtlicher Stimmung begegnet.

Es sind einheimische Musikgruppen, junge Talente, Mundart-Erzähler und Künstlerinnen, die den Fischinger Advent so besonders machen. Ihr gemeinsames Ziel: für ein paar Stunden die Hektik draußen lassen und den Advent mit allen Sinnen genießen. Die Stimmung reicht von leise und andächtig bis zu fröhlich und beschwingt – immer getragen von echter Leidenschaft für Musik. Einige Termine sollte man sich vormerken:

Zum Auftakt spielt das **13-köpfige Projektorchester „Hugo 4.0“ im Kurhaus Fiskina** – ein bunter Streifzug von Renaissance bis Rock.

Am 7. Dezember heißt es dann „s’wiehnächeded Dôhuim“ – mit **Geschichten von Helmut Rothmayr, Musik von Fischinger Ensembles und Punsch und Laible**. Eine der liebevollsten Versionen von Tradition.

Auch die Kunst darf glänzen: **Rosemarie Weisshaar eröffnet am 14. Dezember ihre Ausstellung „POTPOURRI“**, begleitet von Musik und Begegnungen.

Und beim **Weihnachtsmarkt des Katholischen Frauenbundes am 21. Dezember** duftet es nach Selbstgebackenem und Feuerzangenbowle, während die Bläuerschule Fischen aufspielt.



Doch Fischen sorgt auch für eine Zugabe. Der Kalender geht nach Heiligabend einfach weiter:

Am 27. Dezember sorgt **Flo Wurm, Allgäuer Singer-Songwriter mit Herz**, beim Open-Air-Konzert am Minigolfplatz für Gänsehaut im Fackelschein.

An **Silvester** verwandelt der traditionelle Fackellauf das Dorf in ein Meer aus Lichtern, bevor am **2. Januar** das **Ensemble „Verstehen Sie BRASS?“** mit seinem Neujahrskonzert „FOXdevilsWILD“ schwungvoll ins neue Jahr bläst.

Ein Adventskalender also, der länger hält und mit warmen Tönen für leuchtende Augen sorgt.



BERWANGERHOF
★★★★

Hotel
Restaurant
Alpenspa

genussort

GENUSSMOMENTE AUCH IN UNSEREM ALPENSPA

NIEDERDORF 11 · 87538 OBERMAISELSTEIN · TEL. +49 8326 36330 · BERWANGERHOF.DE

HERZLICHE EINLADUNG ZUM ADVENTSBASAR

am 29. November von 14 bis 17 Uhr
Freuen Sie sich auf Kaffee, Kuchen und vorweihnachtliche Stimmung! Eine besinnliche Weihnachtszeit wünschen wir allen Geschäftspartnern, Nachbarn und der ganzen Gemeinde.

Das Team der Fachklinik Hirtenstein

suchthilfe-allgaeu.de



DEUTSCHER ORDEN
ORDENSWERKE



Bärbel- und Klausentreiben

Donnerstag, 4. bis Samstag, 6. Dezember in den Hörnerdörfern



Stets im Dezember kommt die Zeit für das Bärbel- und Klausentreiben.

Die Bärbel sind junge Frauen, die am 4. Dezember in alten Kleidern, oft den Arbeitskitteln, zerrissenen Schürzen und abgetragenen Strickjacken der Großmütter, und mit wilden Masken durch die Orte ziehen; die Bärbel „springen“, heißt es. Die Masken sind mit Moos, Flechten oder den Schuppen von Tannenzapfen beklebt und sollen mit ihrem absonderlichen Aussehen die bösen Geister vertreiben. Die Bärbel tragen Ruten aus Ästen oder Birkenreisig und verteilen damit Hiebe. Doch die fallen recht sanft aus, damit sie fruchtbarkeits- und glückbringend wirken. Die Tage darauf übernehmen die jungen Männer: Beim Klausentreiben werden, so sagt es der Brauch, Dämonen und der dunkle Winter aus den Dörfern verjagt. Dazu kleiden sich die Klausen in Felle und Rupfensäcke und tragen furchteinflößende Masken mit riesigen Hörnern. An ihren Gürteln sind große Schellen befestigt, in den Händen haben sie schwere Ruten aus fingerdicken Ästen. Bei der wilden Jagd durch Straßen und Gassen veranstalten sie einen Höllenlärm und „Frechheiten“ vom Publikum werden durchaus mit Gebrüll und einem Knuff geahndet. Also bitte brav bleiben und das schaurige Spektakel mit gebührendem Respekt anschauen.

Fischen:

Donnerstag, 4. Dezember ab 19:00 Uhr springen die Bärbel in Fischen, Langenwang und Au-Thalhofen.

Samstag, 6. Dezember ab 18:00 Uhr rumpeln die Klausen durch Fischen, Langenwang und Au-Thalhofen.

Ofterschwang:

Donnerstag, 4. Dezember ab 19:00 Uhr: Traditionelles Bärbeltreiben, Treffpunkt an der Gästeinformation in Ofterschwang mit Glühweinausschank, Punsch und Wienerle. Auch in Sigiswang, Westerhofen und Hüttenberg treiben die Bärbel im Dunkeln durch die Ortschaften.

Freitag, 5. Dezember ab 18:00 Uhr kommt der Nikolaus samt Klausen zur Gästeinformation Ofterschwang. Für die Kleinen gibt es eine Überraschung vom Nikolaus und die Großen können sich an Glühwein laben. Im Anschluss ziehen die Klausen durch die Straßen von Ofterschwang und durch die weiteren Ortsteile. Gegen 18:30 Uhr werden die Klausen am Feuerwehrhaus in Hüttenberg erwartet.

Obermaiselstein:

Donnerstag, 4. Dezember Bärbeltreiben ab 18:00 Uhr und am Samstag, 6. Dezember ab 18:00 Uhr Klausentreiben in Obermaiselstein.

Bolsterlang:

Sonntag, 30. November ab 13:00 Uhr am Kitzebichl in Bolsterlang Besuch vom „Dorflöus“: „War ich denn brav, oder weiß er, dass ich...?“ Er, der Heilige Nikolaus, weiß einfach alles. Denn er hat sein großes Buch dabei, in dem alles aufgelistet ist. Waren die Kinder während des Jahres brav, so dürfen sie sich auf ein Lob freuen. Wenn sie allerdings nicht brav waren, kann es auch sein, dass die Gehilfen vom Nikolaus, die Klausen, ihre Ruten schwingen. Für das leibliche Wohl ist gesorgt.

Donnerstag, 4. Dezember ab 18:00 Uhr Bärbeltreiben in Bolsterlang, Kierwang und Sonderdorf.

Freitag, 5. Dezember ab 18:00 Uhr Klausentreiben in Kierwang und Sonderdorf und am Samstag, 6. Dezember ab 18:00 Uhr in Bolsterlang.

Balderschwang:

Samstag, 6. Dezember ab 18:00 Uhr Klausentreiben



s' wiehnächeded Dôhuim – Fischinger Advent

Sonntag, 7. Dezember um 18:00 Uhr in der Fiskina in Fischen

Wenn in Fischen zu einer vorweihnachtlichen Stunde unter dem Motto „s'wiehnächeded Dôhuim“ eingeladen wird, darf man in erster Linie schöne alpenländische Volksmusik erwarten – mit Können und Hingabe vorgetragen von verschiedenen einheimischen Gruppen. Doch das Ganze wird zudem von Geschichten, Erinnerungen und liebevollen Alltagsbeobachtungen des Altstädter Mundartautors Helmut Rothmayr umrahmt und wird so zu einem Adventsnachmittag, der zum Schmunzeln und zum Sinnieren anregt.

Bereits zum dritten Mal wird mit diesem neuen Konzept an die traditionellen Fischinger Adventskonzerte angeknüpft. Die Mitwirkung von **Clara & Sophia, den Burgglöckler Fehla, der Leite-weag Museg, den Fischinger Jolarbüebe** sowie der **Musikkapelle Fischen** garantiert ein vollendetes Musikerlebnis – nachdenklich, heimatverbunden, herzlich. Der Eintritt ist frei. Spenden kommen erneut Kindern der Region zugute.



„Swinging Christmas“ mit TRIOSONE

Freitag, 12. Dezember um 19:00 Uhr
im Hotel Rosenstock in Fischen



Bereits zum vierten Mal heißt es im Hotel Rosenstock in Fischen: „Swinging Christmas“! Am Freitag, den 12. Dezember 2025, verwandelt sich Rosenstock's Bar in eine festlich-groovende Bühne für weihnachtlichen Jazz vom Feinsten. Die Formation TRIOSONE präsentiert ein besonderes Programm aus heimischen Weihnachtsmelodien in schwungvollen Jazz-Arrangements. Andreas Kopeinig (Klavier), Tiny Schmauch (Kontrabass) und Klaus Hofer (Schlagzeug) laden mit feinem Gespür für Swing und Latin-Rhythmen zu einem musikalischen Abend voller Überraschungen ein. Von „klingenden Glöckchen“ bis hin zum Tiroler Klassiker „Es wird scho glei dumpa“. Bekannte Lieder erklingen in neuem, jazzigem Gewand und bringen das Hotel Rosenstock zum Swingen.

Für den passenden Genuss sorgt die umfangreiche Barkarte: Über 20 erlesene Gins aus aller Welt, eine große Whisky-Auswahl sowie ausgewählte Weine und alkoholfreie Varianten begleiten den Abend genussvoll.

Die Veranstaltung beginnt um 19:00 Uhr und dauert bis ca. 22:30 Uhr. Der Eintritt ist frei, um Reservierung wird jedoch gebeten (Tel. 08326 364560).

Eintauchen in die Welt der Schmiedekunst

Jeden Freitag um 13:00 Uhr (außer feiertags)
in der Allgäu Schmiede

In seiner urigen Werkstatt, umgeben von Werkzeugen und dem Duft von heißem Eisen, nimmt Dich Schmiedemeister Franz Hiller mit in die faszinierende Welt der Schmiedekunst. Mit Leidenschaft und viel Wissen führt er Dich Schritt für Schritt durch den Schmiedeprozess. Erlebe, wie das glühende Metall unter kräftigen Hammerschlägen seine Form annimmt, bis kunstvolle Ziergitter, robuste Werkzeuge oder traditionelle Kuhschellen entstehen. Spüre die Hitze des Feuers, höre das rhythmische Klingen des Hammers und lass Dich von der Präzision und Kreativität des Handwerks begeistern. Du wirst staunen, wie aus einfachen Materialien einzigartige Objekte entstehen, die zugleich funktional und schön sind. Anmeldung in der Gästeinformation unter Tel. 08326 277 oder über den Erlebnisschop der Hörnerdörfer. Achtung: Der Treffpunkt ist an der Allgäu Schmiede – Am Auwald 6, nicht an der Alten Schmiede.



Adventssingen in Ofterschwang

**Samstag, 13. Dezember um 20:00 Uhr
in der Pfarrkirche St. Alexander**

Zur Einstimmung auf den 3. Advent treffen sich Sänger und Musikanten in der kath. Kirche in Ofterschwang. Mit dabei sind die **Jodlergruppe Niedersonthofen, der Trachtengesang Oberstdorf, Dreiviertelblech, die Familienmusik Weiler-Zeller sowie die Bläsergruppe Bihlerdorf-Ofterschwang**. Pfarrer Pater Shijo begleitet das Konzert mit besinnlichen Worten. Sprecherin ist Conny Ney und die Leitung liegt bei Joachim und Hubert Wechs. Der Eintritt ist frei – alle sind herzlich eingeladen, sich an diesem Abend auf die stille und schöne Zeit des Advents einstimmen zu lassen.



Kunstaussstellung „Potpourri“ von Rosemarie Weisshaar

**ab Sonntag, 14. Dezember in der Fiskina
in Fischen**

Die Entstehung der Arbeiten beruht auf spontanen Impulsen, die durch äußere Ereignisse ausgelöst werden und dem Bedürfnis diese umzusetzen. Für die Künstlerin besteht der Reiz des Malens darin, das Erlebte, das Gelebte zu entdecken und so wiederzugeben, wie sie es empfindet. Schwerpunkt der Werke stellt die freie Acrylmalerei im abstrakten Bereich dar. Die Figur, selten als Frau oder Mann zu deuten, drängt sich dabei fast immer ins Bild und ist bis heute thematisch wichtig. Als Malmittel verwendet Rosemarie Weisshaar Acryl- und Ölfarben, sowie Pigmente, in die häufig Sand, Asche oder Marmorstaub eingearbeitet sind. Dabei erweitert sie fast grenzenlos die Malutensilien mit Fundgegenständen, Holzresten, Metall und Steinen. Die zwei Dimensionen des Bildes erweitern sich auf diese Weise in die dritte Dimension einer reliefartigen Darstellung. Entscheidend in der Ausführung ist für die Künstlerin immer die Farb- und Formharmonie sowie das Experimentieren mit den verschiedensten Materialien. Die Ausstellung kann bis 11. Februar 2026 täglich von 9:00 bis 17:00 Uhr in der Fiskina (1. OG) besichtigt werden. **Die Vernissage findet am Sonntag, 14. Dezember um 19:00 Uhr in der Galerie der Fiskina, im 1.OG statt.**



Adventskonzert der Musikkapelle Bolsterlang

**Samstag, 20. Dezember um 20:00 Uhr
im Festsaal Kitzebichl in Bolsterlang**

Alle Jahre wieder verwöhnt die Musikkapelle Bolsterlang mit einem wundervoll gestalteten Abend am Samstag vor dem vierten Advent. Verschiedene Musikgruppen werden zu Gast sein und gestalten gemeinsam ein abwechslungsreiches Programm zum Thema: „Vorweihnachtliches Singen & Musizieren“. Lass Dich auf Weihnachten einstimmen und erlebe einen schönen besinnlichen Abend. Der Eintritt ist frei.



Bild: Dominik Berthold

ALPENSTADT MUSEUM

GESCHICHTE ERLEBEN
im AlpenStadtMuseum Sonthofen

AlpenStadtMuseum, Sonnenstraße 1, 87527 Sonthofen
Di bis So 10 bis 18 Uhr, www.alpenstadtmuseum.de

Allgäu ALPEN-GRÜPPE Sonthofen

A photograph of the interior of the AlpenStadtMuseum. The room has a high ceiling with exposed wooden beams. There are several display cases and a large mural on the wall. The lighting is warm and the atmosphere is inviting.

Glühwein & Apres Ski – Schmolzbar in Obermaiselstein

Samstag, 20. Dezember bis Montag, 5. Januar

Vom 20. Dezember 2025 bis zum 5. Januar 2026 öffnet die SCHMOLZBAR wieder ihre Fenster und lädt täglich von 16:00 bis 23:00 Uhr – mit Ausnahme an Heiligabend – zu geselligen Stunden ein. An der einzigartigen Kulisse im Kurpark treffen sich Jung und Alt, Einheimische sowie Gäste gleichermaßen. Bei Glühwein, Punsch und einer „heißen Seele“ bietet sich die perfekte Gelegenheit, den Tag gemeinsam ausklingen zu lassen. Das wärmende Feuer und ein gemütlicher „Huigarte“ schaffen eine behagliche Atmosphäre, in der man verweilen und den Abend genießen möchte. Ein besonderes Highlight erwartet die Gäste an Silvester. Nach dem traditionellen Silvesterlauf in Obermaiselstein lädt das Team der SCHMOLZBAR zu einem stimmungsvollen Jahresausklang ein. Bis 3:00 Uhr nachts kann im Hüttendorf gefeiert und das neue Jahr 2026 feierlich begrüßt werden.



„Gospel & Keys“ Adventliche Stunde mit dem Gospelchor „Soulful Voices“

Sonntag, 21. Dezember um 17:00 Uhr in der Evang. Kirche „Zum Guten Hirten“

Mit ihrem Programm „Gospel & Keys“ besinnen sich die Soulful Voices auf ihre Anfänge: Mehrstimmiger Chorgesang, nur begleitet von den warmen Klängen eines Klaviers. Bei dieser Veranstaltung präsentiert das Ensemble einen Querschnitt aus seiner 25jährigen Tradition. Leitung: Michael Hanel. Eintritt frei – Spenden erbeten.



Fischinger Weihnachtsmarkt am 4. Advent

Sonntag, 21. Dezember um 11:30 Uhr im Kurpark in Fischen



Am Sonntag, 21. Dezember von 11:30 Uhr bis 17:00 Uhr, findet bereits zum 46. Mal der traditionelle, feine Weihnachtsmarkt des Katholischen Frauenbundes unter den Arkaden am Kurhaus Fiskina in Fischen statt. Im Hüttendorf finden die Besucher Weihnachts- und Winterdekorationen, Genähtes, Gestricktes und Selbstgemachtes, welches mit viel Liebe und Gespür für das Besondere von den Frauen des katholischen Frauenbundes hergestellt wird. Auch Marmeladen, Liköre und wunderschöne Weihnachts- und Winterdeko werden zum Verkauf angeboten. Der köstliche Duft an jeder Ecke der verschiedenen Essens- und Getränkebudens lädt jeden zum „ratschen“, verweilen und ein. Die Tombola bietet viele attraktive Sachpreise und für eine gemütliche, adventliche Stimmung sorgen verschiedene musikalische Gruppen aus dem Ort. Der Reinerlös des Weihnachtsmarktes kommt bedürftigen Menschen, sozialen Einrichtungen im Allgäu und der Mission zugute.



BERGE. ERHOLUNG. NATUR.



FERIENWOHNUNGEN FÜR BIS ZU 6 PERSONEN - Perfekt für Familien oder einen gemeinsamen Urlaub mit Freunden. Im sonnigen Rubi, fernab vom Trubel, genießen Sie Ruhe und tauchen in eine echte Dorfidylle ein. Großzügige, stilvoll eingerichtete Ferienwohnungen mit dem schönsten Blick auf die Oberstdorfer Berglandschaft.

HIGHLIGHTS:

- Bergbahntickets im Sommer inklusive
- Skipass zu exklusiven Preisen
- private Infrarotliege
- Indoorkletterwand, Tischkicker
- Fahrradraum mit E-Bike-Ladestation
- Skiraum mit Skischuhwärmer



RUBEN 15 | Oberstdorfer Straße 1 | 87561 Oberstdorf / Rubi | Telefon +49 8322 959718 | info@ruben15.de | www.ruben15.de

Weihnachtliches Alphornblasen

Mittwoch, 24. Dezember um 14:00 Uhr
im Landhaus Alphorn in Ofterschwang

Traditionell findet auf der Aussichtsterrasse im Landhaus Alphorn eine alpenländische Weihnachtseinstimmung mit dem Alphorn statt. Die Veranstaltung findet bei jeder Witterung statt. Für das leibliche Wohl ist bestens gesorgt. Keine Anmeldung erforderlich.



Laternenwanderung über den Sagenweg

Freitag, 26. Dezember und 2. Januar und
Mittwoch, 7. Januar und 21. Januar um 18:45 Uhr



Erlebt eine besondere Wanderung im Schein der Laterne über den mystischen Sagenweg zur Sturmannshöhle. Im flackernden Licht der Laternen erwachen alte Erzählungen und Legenden zum Leben und laden dazu ein, entdeckt zu werden. Gemeinsam mit unserem Sagenerzähler begeben sich euch vom Hirschsprung aus auf den Weg, vorbei an den wilden Fräulein und dem ruhenden Drachen, bis hin zur geheimnisvollen Sturmannshöhle. Nach Möglichkeit besucht ihr diese gemeinsam mit unserem Wanderführer und tauchen in ihre faszinierende Welt ein. Die Teilnahme kostet 15,00 € pro Person und beinhaltet die Laterne sowie die Besichtigung der Sturmannshöhle.



GETRÄNKE STADL

OBERMAISELSTEIN

*Bier, Schnaps, Säfte,
Wasser, Merchandise, Geschenke,...
„Genuss im Urlaub & für Zuhause“*

ÖFFNUNGSZEITEN

Mo - Di: 9.00 - 12.00 Uhr & 15.00 - 18.00 Uhr
Mi: 9.00 - 12.00 Uhr
Do - Fr: 9.00 - 12.00 & 15.00 - 18.00 Uhr
Sa: 9.00 - 12.00 Uhr

Am Auwald 2 | 87538 Obermaiselstein
Tel. 08321 6633 45 | www.hirschbraeu.de

Weihnachtskonzert der Blaskapelle Bihlerdorf-Ofterschwang

**Freitag, 26. Dezember um 20:00 Uhr
im Ofterschwanger Haus**

Nach einer abwechslungsreichen Sommer- und Herbstsaison bereitet sich die Blaskapelle Bihlerdorf-Ofterschwang nun intensiv auf das Jahreskonzert am 26. Dezember vor. Das routinierte Dirigenten-Team, Georg Behr und Christian Hatt, lassen durch die Zusammenstellung des diesjährigen Programms ihre Begeisterung für klangmalerische Reisen durch fremde Welten und Filmwelten erahnen. Sei es der abenteuerliche Sound in „Voice of Vikings“ von Michael Geisler, die kämpferischen Rhythmen um den spanischen Ria del Vigo in „The Legend of Maracaibo“ von José Alberto Pina oder der Urzeitklassiker „Jurassic Park“ vom legendären Filmmusikkomponisten John Williams. Die Konzertkarte wird auch in diesem Jahr Ihr Ticket für eine einmalige Reise. Ehrendirigent Stefan Gehring, studiert in diesem Jahr „Böhmischer Diamant“ von Mestrini Freek ein. Der Traditionsmarsch der „Astronauten“ von Josef Ullrich und Gerald Weinkopf macht das Konzert zu einem facettenreichen Erlebnis, in dem die Kapelle ihr Können und ihre große Spielfreude zeigt. Der Vorverkauf startet am 10. Dezember in der Gästeinformation Ofterschwang. Der Eintritt kostet 10,00 €.



„Josef, lieber Josef mein“ Waldweihnacht

**Freitag, 26. Dezember am Waldfestplatz
im Weidach in Fischen**

Im Dunkeln zum Christbaum im Wald kommen, sich am Feuer wärmen, das Geheimnis von Weihnachten entdecken und den Segen Gottes unter dem nächtlichen Himmel empfangen. Jung und Alt sind dazu eingeladen. Eine Bläsergruppe der Fischinger Musikkapelle sorgt für weihnachtliche Klänge, Glühwein und Kinderpunsch für innere Wärme. Mit Pfarrerin Susanne Ohr.



Kinderfackelwanderung

**Samstag, 27. Dezember um 17:00 Uhr
in Obermaiselstein**

Erlebt eine zauberhafte Fackelwanderung durch die verschneite Winterlandschaft von Obermaiselstein. Die flackernden Flammen der Fackeln tauchen die Nacht in ein stimmungsvolles Licht und schaffen eine ganz besondere Atmosphäre. Nur das warme, tanzende Licht Eurer Fackel weist den Weg und sorgt für ein behagliches Gefühl. Am Ziel, am Grillplatz Burgschrofen, erwartet Euch ein knisterndes Lagerfeuer und ein Glas Glühwein oder Punsch, dass Euch von innen wärmt. Damit dieses Erlebnis unvergessen bleibt, erhält jeder Teilnehmer eine kleine Erinnerung. Die Teilnahme kostet für Erwachsene 6,00 € und für Kinder 3,00 € – inklusive Fackel, Glühwein oder Punsch sowie einer Erinnerungstasse. Eine Anmeldung ist in der Gästeinformation Obermaiselstein erforderlich.



Eisstock-Standlschießen

**Samstag, 27. Dezember und Sonntag,
28. Dezember ab 12:30 am Eisplatz
in Fischen-Au**

**Donnerstag, 1. Januar ab 13:00 Uhr
am Eisstockplatz in Obermaiselstein
(Unkostenbeitrag 4,00 €)**

Ein leicht sportlicher und zugleich fröhlicher Wettbewerb erwartet Dich beim Eisstockschießen. Ziel ist es, mit dem eigenen Eisstock möglichst viele Punkte zu erzielen, indem er durch den sogenannten „Standl“ geschoben wird – die höchste Punktzahl liegt dabei in der Mitte. Der Spieler mit den meisten Treffern gewinnt, doch im Vordergrund steht nicht der Sieg, sondern der gemeinsame Spaß auf dem Eis. Für das leibliche Wohl ist bestens gesorgt.

Weitere Termine in **Obermaiselstein: ab 8. Januar jeden Mittwoch um 19:00 Uhr.**



Eisplatz Obermaiselstein

Flo Wurm. Weihnachts-Winter-Vibes

Samstag, 27. Dezember um 18:00 Uhr am Minigolfplatz in Fischen

Eine Gitarre, eine Stimme und das Gefühl, dass da jemand wirklich meint, was er singt. Das geht ans Herz, das bleibt in Erinnerung. Flo Wurm, Sänger und Songwriter aus dem Allgäu, ist so jemand. Seine Songs sind ehrlich, warmherzig und nah; sie erzählen von Momenten, die wir alle kennen: Hoffnung, Abschied, Neubeginn. Stücke wie „Hoffnung“ oder „Zu schnell vorbei“ zeigen, dass deutscher Pop auch mit leisen Tönen die ganz großen Themen erzählen kann. Flo verbindet modernen Pop mit klassischem Singer-Songwriter-Sound. Keine Effekte, sondern klare Worte und einprägsame Melodien. Auf der Bühne überzeugt er mit Natürlichkeit und Leidenschaft für das, was er tut. Seine Musik schafft Nähe. Sie klingt nach Alltag – und dem Abenteuer darin. Sie ist fest verwurzelt – und feiert den Aufbruch. „Ich will einfach ich selbst bleiben“, sagt Flo. „Nie vergessen, wo ich herkomme. In der Ruhe bleiben.“ Es sind Sätze, die zeigen, wie geerdet er ist, trotz Ambitionen, eines Tages als Support-Act für große deutschsprachige Kunstschafter zu spielen.

Wie entstehen seine Lieder? „Das ist ganz unterschiedlich“, sagt er. „Manche schreiben sich schnell runter, wenn man was im Kopf hat. Andere brauchen Zeit. Die Herausforderung ist, dass am Ende alles zusammenpasst: Text, Melodie, Stimmung.“

Was er anderen raten würde, die sich im Songwriting versuchen

wollen? Flo lächelt: „Ehrlich sein. Eine coole Melodie finden. Und vor allem etwas schreiben, das einem wirklich etwas bedeutet.“ Flo Wurms Karriere ist noch sehr jung, aber auch sehr steil: zwischen seinen ersten Versuchen an der Gitarre, der Teilnahme bei Deutschland sucht den Superstar und der ersten Single heuer liegen gerade mal eine Handvoll Jahre – vielleicht weil er seine eigenen Ratschläge befolgt: Er singt von dem, was für ihn Bedeutung hat. Und deshalb sehr vielen Menschen wichtig wird.

Am 27. Dezember spielt Flo Wurm in Fischen live. Ein Open-Air unterm Sternenzelt – weit wie die Nacht und ganz nah am Herzen. Der Eintritt ist frei.



Silvesterblasen der Musikkapelle Bolsterlang

Sonntag, 28. und Montag, 29. Dezember

Das Silvesterblasen ist eine alte und sehr schöne Tradition der Musikkapellen. Die Musiker ziehen vor Silvester von Haus zu Haus durch die Ortschaften, lassen schöne Melodien erklingen und wünschen allen Einwohnern und Gästen ein gutes, neues Jahr. Nicht immer sind die Wetterbedingungen ideal und die Minusgrade können die Finger ordentlich klamm werden lassen. Daher bekommen die Musiker oftmals warme Getränke gereicht und einen Obolus für die Vereinskasse.

Am 28. Dezember können Sie die Musiker der Musikkapelle Bolsterlang in den Ortsteilen Hirtenstein, Ober- und Untermühlegg, Gundelsberg, Dietrichs, Riedle und Sonderdorf hören und am 29. Dezember in Kierwang, Bauhof und Bolsterlang.

Silvestergrüße der Blärschule Fischen

Dienstag, 30. Dezember von 12:30 bis 15:30 Uhr



Zum Abschluss des laufenden Jahres gibt es natürlich auch 2025 wieder die „Musikalischen Silvestergrüße“ der Jugendkapelle Fischen und der Kinderblasmusik. An den verschiedenen Standorten in der **Au, in Ofterschwang, Bolsterlang, Maderhalm und Fischen** werden die jungen Musiker das Jahr musikalisch verabschieden.

In bewährter Weise wird es natürlich auch wieder etwas Verpflegung an den einzelnen Stopps geben. Zum Schluss versammeln sich die **Jungmusiker und die Musikkapelle Fischen vor dem Poststüble am Anger in Fischen** und spielen noch ein gemeinsames Ständchen für die Zuhörer.



Silvesterfackellauf

Mittwoch, 31. Dezember in den Hörnerdörfern



Den Jahreswechsel feiern die Hörnerdörfer mit einer liebevoll-gewonnenen Tradition: den Fackelläufen, für die Groß und Klein sich auf den Weg machen. Gäste sind herzlich eingeladen mitzulaufen und den letzten Tag des Jahres mit Lachen und Lichterglanz zu verabschieden.

Fischen

Der Lichtermarsch aus den verschiedenen Ortsteilen wird vom Skiclub Fischen dirigiert. Es sind alle herzlich eingeladen, sich einem Zug anzuschließen und gegen 18:00 Uhr sternförmig am Kurhaus einzutreffen. Am Familienskilift Stinesser wird zudem das neue Jahr mit der aus Fackeln gesetzten Zahl 2026 gerufen. Start und Fackelausgabe lauten wie folgt:

16:45 Uhr Langenwang – Kindergarten
17:05 Uhr Unterthalhofen – Kapelle
17:20 Uhr Oberthalhofen – Feuerwehrhaus
17:20 Uhr Weiler – Kapelle
17:30 Uhr Maderhalm – Hotel Bergflair
17:35 Uhr Au – Kapelle
17:40 Uhr Berg – Dorfbrunnen

Am Kurhaus empfängt der Skiclub mit Punsch und Glühwein und freut sich auf ein gemütliches Beisammensein.

Ofterschwang

Der Ofterschwanger Skiclub trifft sich um 17:00 Uhr an der Leitenbachhütte und fährt um 17:30 Uhr mit dem Weltcup-Express zur Bergstation. Anschließend Abfahrt zum Allgäuer Berghof mit Empfang der Hausgäste und Begrüßungsgetränk durch das Management des Berghotels. Um ca. 18:00 Uhr geht es mit Fackeln zum Ziel. Im Anschluss gemütlicher Glühweinumtrunk in der Leitenbachhütte. Eine Anmeldung ist nicht notwendig.

Obermaiselstein

um 17:30 Uhr Silvesterfackellauf des Skiclubs Obermaiselstein. Start ist am Aussichtspunkt Herrenberg, der über die Straße „Wolfsbeiß“ erreichbar ist. Von der Pension Alpenrose (Fackelausgabe) bis zum Startpunkt am Herrenberg benötigst Du zu Fuß etwa 20 Minuten.

Die Fackelausgabe erfolgt ab 16:30 Uhr bei der Pension Alpenrose im Burgschrofenweg. Der Preis pro Fackel beträgt 3,50 €.

Der Lauf führt vom Großen Herrenberg hinunter bis zum Dorfbrunnen am Kindergarten, wo die Fackelläufer mit Musik empfangen werden. Anschließend sorgt der Glühweinstand der Obermaiselsteiner Alphirten am Kindergarten für gesellige Stunden zum Jahresausklang. Eine Anmeldung ist nicht notwendig. Bitte an wetterfeste Kleidung sowie rutschfeste, knöchelhohe Winterstiefel oder Bergschuhe denken.



Bolsterlang

In Bolsterlang werden Zuschauer ab 18:00 Uhr am Dorflift zwischen Bolsterlang und Sonderdorf mit warmen und kalten Getränken versorgt, während sie auf das Eintreffen der Fackelläufer vom Skiclub Bolsterlang warten. Diese starten von der Mittelstation der Hörnerbahn und fahren in einer Lichterschlange über die Piste bis zum Dorflift-Parkplatz, wo sie gegen 19:30 Uhr eintreffen werden. Danach wird gemeinsam auf das alte Jahr angestoßen.



Silvesterball

Mittwoch, 31. Dezember um 18:45 Uhr in der Fiskina in Fischen

Unter dem Motto „Hollywood, wir kommen!“ erwartet Dich eine unvergessliche Silvesternacht in der festlich dekorierten Fiskina, inspiriert von der Welt Hollywoods und mit mitreißender Live-Musik von „Air Bubble“.

Leistungen:

Im Eintrittspreis enthalten ist ein umfangreiches Silvesterbuffet mit Live-Cooking und Tischgetränken wie Wein, Bier, Sekt und Softgetränke.

Bei vorheriger Absprache können spezielle Ernährungsformen und Allergien berücksichtigt werden.

Programmablauf:

Einlass ab 18:45 Uhr, Eröffnung des Buffets um 20:00 Uhr, Silvesterparty nach dem Essen bis 1:30 Uhr

Freue Dich auf eine grandiose Tanzparty und einen sensationellen Jahreswechsel und lass uns gemeinsam unvergessliche Erinnerungen schaffen.

Preise:

130,00 €; Kinder/Jugendliche (7-16 Jahre): 70,00 €; (Haustiere sind nicht gestattet)



Tickets:

Online über den Veranstalter www.speisegalerie.de/feste-feiern oder in der Gästeinformation Fischen unter 08326 36460 (bis 27. Dezember)

Verstehen Sie Brass?

**Freitag, 2. Januar um 20:00 Uhr
in der Fiskina in Fischen**

Neujahrskonzert unter dem Motto „FOXdevilsWILD“: Mit Gaudi und schneidiger Musik das neue Jahr begrüßen – das Ensemble Verstehen Sie Brass? ist erneut zu Gast in Fischen.

Nach den großen Erfolgen in den vergangenen Jahren, kehrt das 7-köpfige Blechbläser-Ensemble aus dem Raum Leutkirch zurück auf die Bühne in Fischen. Waghalsiges Trompeten-Solo oder doch etwas Wohlklingendes von der Tuba? Die Posaunen von Jericho oder lieber melodische Musik vom Tenorhorn? Pop von Helene Fischer oder doch was geschmeidiges von Ernst Mosch? Das Programm bietet reichlich Abwechslung für alle Fans handgemachter, ehrlicher Blasmusik. Umweltfreundlich, gut verdaulich, vegan und nahezu ohne jegliche Nebenwirkungen spielen sich sieben Musiker, unter der Leitung des Fischinger Dirigenten Thomas Wolf, einmal quer durch die Musikgeschichte der letzten 50 Jahre. Wer gerne lacht, schneidige Musik hört und dabei die Zeit vergessen möchte, der ist bei VERSTEHEN SIE BRASS? genau richtig. Einlass: 19:00 Uhr.

Der Eintritt ist frei. Die Spenden gehen zu 100% an die Musiker.



Faszination Dunkelheit: Kirchenführung in der Pfarrkirche St. Verena bei Nacht

**Samstag, 3. Januar um 20:00 Uhr
in der Pfarrkirche St. Verena in Fischen**

900 Jahre St. Verena – ein Jahr wird gefeiert! Um die Raritäten in der Kirche kennenzulernen und ein paar Details darüber zu erfahren, werden besondere Führungen im Rahmen einer Taschenlampenführung angeboten. Spot on – Spot off! Die kath. Pfarrkirche St. Verena in Fischen lädt zu einer besonderen Kirchenführung im Dunkeln ein. Besucherinnen

und Besucher erleben die 900 jährige Geschichte der Kirche aus einer neuen Perspektive: In kunstvolle Licht- und Schatteneffekte gesetzt, erfährt der Betrachter die Hintergründe der ehrwürdigen Altäre, jahrhundertealten Steinwände und verschiedenen Heiligenfiguren in einer Atmosphäre, die Ruhe, Staunen und Nachdenken fördert.

Die nächtliche Führung bietet informative Einblicke in Geschichte, Architektur und Symbolik der Pfarrkirche St. Verena, begleitet von stillen Momenten der Besinnung. „Wir möchten Besuchern eine sinnliche Begegnung mit unserer Kirche näherbringen und zeigen, wie Licht und Dunkelheit gemeinsam Räume der Inspiration schaffen.“ Die Führungen finden im Jubiläumsjahr „900 Jahre St. Verena“ einmal im Monat statt.



„Mit Johlarfroid und Donz is Jubiläumsjohr“

Samstag, 3. Januar um 20:00 Uhr
im Ofterschwanger Haus

Mit einem geselligen Abend am Samstag 3. Januar 2026 um 20:00 Uhr im Ofterschwanger Haus startet die Jodlergruppe Ofterschwang ins neue Jahr und feiert das 40jährige Bestehen der Gruppe. Gastgruppen aus der nahen Umgebung sorgen für ein unterhaltsames und vielseitiges Programm, zu dem Gäste und Einheimische herzlich eingeladen sind. Neben der gastgebenden **Jodlergruppe Ofterschwang** stehen auf der Bühne **der Trachtengsang Oberstdorf, das Jodelduet Düesch mit, das Jodlertrio, der Trachtenverein Alpenrose Ofterschwang und die Tanzmusik und ein Bläserquartett der Blaskapelle Bihlerdorf Ofterschwang.**

Durch das Programm führt **Conny Ney**. Im Anschluss an das etwa zweistündige Programm spielen die **Alpen-Spitzbuebe** zum Tanz auf. Die Bewirtung im Saal erfolgt durch die Jodlergruppe Ofterschwang (kleine Brotzeitkarte). Der Kartenvorverkauf findet ab Mittwoch, 10. Dezember am Schalter aller Gästeinformationen der Hörnerdörfer statt. Der Eintritt beträgt 12,00 € pro Person.

Bolsterlanger Mundarttheater „Hoorige Zidda“

9., 10., 16., 17. und 18. Januar um 20:00 Uhr
im Festsaal Kitzebichl in Bolsterlang

Friseurmeisterin Moni steht unter Strom! Denn das Finanzamt kommt gleich für eine Betriebsprüfung in den Salon. Und Moni wird schlagartig klar, dass ihr großspuriger Ehemann bei ihrer Steuererklärung geschummelt hat, dass sich die Balken biegen. Mit vermeintlich gewieften Steuertricks hat er beispielsweise munter den eigenen Hometrainer, Hundefutter und seine Stammtisch-Zechen zu Betriebsausgaben für Monis Salon „umdeklariert“ – und sogar das Gehalt für Monis früheren Mitarbeiter Silvio weiter abgesetzt, obwohl dieser schon lange nicht mehr bei Moni arbeitet! Und es wird klar: Milde ist von dem Steuerprüfer nicht zu erwarten, denn es ist ausgerechnet Monis penibler und noch immer verärrterter Ex-Freund! Also müssen Moni und ihr Team alles geben, um vor dem Finanzbeamten die Steuertricksereien zu vertuschen: Welcher Geschäftspartner wurde mit dem Hundefutter bewirtet? Und wofür braucht man einen Hometrainer im Friseursalon? Damit sein dreiste Trick nicht auffliegt, muss Monis plumper Ehemann sogar kurzerhand in die Rolle des exzentrischen Friseurs Silvio schlüpfen und stolziert dabei von einem Fettnäpfchen ins nächste. Als dann eine hysterische Braut darauf besteht, dass dieser vermeintliche Silvio ihr Hochzeits-Styling übernimmt und plötzlich auch noch der echte Silvio in der Tür steht, bricht das völlige Chaos im Friseursalon aus! Kartenvorverkauf ab 15. Dezember in allen Gästeinformationen der Hörnerdörfer. Eintritt 8,00 € pro Person.



Faschingskränzle des Trachtenvereins „D’Holzar“

Samstag, 10. Januar ab 15:00 Uhr
im Hotel Kaserer in Fischen-Berg

Nach dem Gmiedle beianônd ist vor der Fasnacht! Der Trachtenverein „D’Holzar“ veranstaltet sein alljährliches Faschingskränzle auch in diesem Jahr wieder im „Kaserer“ in Fischen-Berg. Am Samstag, 10. Januar sind ab 15:00 Uhr alle Faschingsbutzen herzlich eingeladen. Für die musikalische Umrahmung und das leibliche Wohl ist natürlich bestens gesorgt. Der Trachtenverein freut sich auf zahlreiche Besucher, egal, ob maskiert oder nicht, Hauptsache mit guter Stimmung.



„20 Jahre Schöll’s“ mit Alpen-Sound und dem Riedberg Quintett

Samstag, 10. Januar um 20:00 Uhr
in der Fiskina in Fischen



Ein musikalisches Feuerwerk in Fischen: „20 Jahre Schöll’s“ feiert mit AlpenSound und Riedberg Quintett. Am 10. Januar steht die Fiskina in Fischen ganz im Zeichen der Oberkrainer-Musik. Im Rahmen des Jubiläumsballs „20 Jahre Schöll’s – Oberkrainer Abend“ versprechen die beiden Spitzenbands AlpenSound und das Riedberg Quintett ein musikalisches Ereignis, das die Herzen aller Volksmusikfans höherschlagen lässt. Die Formation AlpenSound ist bekannt für ihre mitreißende Bühnenpräsenz und Oberkrainer-Sound. Mit einer perfekten Mischung aus Tradition und moderner Leichtigkeit laden sie das Publikum zum Mitschunkeln, Tanzen und Genießen ein. Einen frischen Wind in die Volksmusikszene bringt das Riedberg Quintett. Mit Charme und großem musikalischem Können verbinden sie Heimatgefühl mit Energie und einem modernen Touch. Die Fiskina Fischen ist barrierefrei zugänglich; Rollstuhlfahrende und ihre Begleitpersonen benötigen jeweils ein reguläres Ticket. Einlass ab 19:00 Uhr. Tickets unter www.fiskina.de. Restkarten, sofern verfügbar, an der Abendkasse erhältlich.

„Winter Vibes“ – das Winterfest mit der Band „Major7“

Sonntag, 18. Januar um 17:00 Uhr im Kurpark an der Fiskina

Lust auf einen Winterabend voller Energie, Nostalgie und guter Laune? Dann markiere Dir den Sonntag, 18. Januar rot im Kalender! Ab 17:00 Uhr rockt die Band „MAJOR 7“ im Kurpark in Fischen und erweckt klassische Rock-Hits der letzten Jahrzehnte zum Leben. Winter Vibes bei jeder Witterung, guter Verpflegung mit Snacks, Glühwein, Punsch, Feuerzangenbowle,... und natürlich guter Laune. „MAJOR 7“ bringt die Meilensteine des Rock der letzten Jahrzehnte auf die Bühne. Bekannte Ohrwürmer, emotionale Balladen und mitreißende Rhythmen gehen von den Ohren über das Herz, direkt in die Beine und jeder Song ist eine liebevolle Hommage an die wilden Partys, verrückte Klamotten und die erste Liebe. Die Band nimmt dich mit auf eine Zeitreise in die



besten Jahre des Rock. Pack deine Freunde ein, bring gute Laune mit und erlebe einen Winterabend voller Rock, Freude und schöner Momente. Bei jeder Witterung. Der Eintritt ist frei. (Bei ganz schlechtem Wetter im Foyer in der Fiskina).

900 Jahre Pfarrkirche St. Verena

Samstag, 24. Januar um 18:00 Uhr in der kath. Pfarrkirche in Fischen



900 Jahre Pfarrkirche St. Verena – ein Jubiläumsjahr wird gefeiert! Herzliche Einladung zum Eröffnungsgottesdienst, bei dem das Festjahr feierlich mit Bischof Bertram Meier, am Samstag, 24. Januar 2026 um 18:00 Uhr in der Pfarrkirche St. Verena eingeläutet wird.

900 Jahre Kirchengeschichte – als Weihedatum der Kirche wird das Jahr 1126 genannt. Könnten diese Räume erzählen, würden ganz sicher alle Facetten des Lebens zur Sprache kommen. Spürt doch jeder an seinen eigenen Jahren, wie nahe Freud und Leid, Not und Erwartung, Aufbruch, Geborgenheit aber auch Angst, Mut und Zuversicht beisammen liegen.

Wie viele Menschen haben sich wohl im Laufe dieser Zeit der Namenspatronin – der hl. Verena, deren Gedenktag am 1. September gefeiert wird – anvertraut? Die hl. Verena wirkte und starb im Schweizer Zuzach und galt als Eremitin und Wohltäterin der Armen. Die Verbindung zu ihr deutet daraufhin, dass die Wurzeln unserer Pfarrei bis ins Schweizer Kloster St. Gallen reichen, zu dem der Ort Fischen im Jahr 907 gehörte.

Die Kirche St. Verena sticht schon von Weitem durch ihren spätgotischen Turm mit spitzen Helm hervor. Zusammen mit der benachbarten Frauenkapelle bildet sie, eingebettet in den Friedhof, ein wunder-



erschönes Ensemble. Dieses stimmige Miteinander werden wir in einem Festjahr zum Ausdruck bringen und das ganze Jahr über besondere Veranstaltungen anbieten. Den Höhepunkt bildet das große Pfarrfest mit Patrozinium am 13. September 2026.

Kommt am 24. Januar 2026 zum Eröffnungsgottesdienst mit anschließendem Stehempfang im Pfarrheim, bei dem Begegnung und geselliges Beisammensein im Mittelpunkt stehen.

Kinderfasching in Bolsterlang

Samstag, 31. Januar um 13:30 Uhr Gaudiwurm zum Festsaal Kitzbichl

Auch in diesem Jahr sind wieder alle Kinder herzlich zum Kinderfasching am Samstag, 31. Januar 2026 eingeladen. Beginn ist um 13:30 Uhr in der Bolgenstraße vor der „Alten Sennerei“ mit einem lustigen Gaudiwurm durch den Ort. Begleitet wird der Faschingsumzug von den Bolsterlanger Musikanten. Anschließend findet eine lustige Faschingsgaudi im Festsaal Kitzbichl statt. Hier sorgen die Musikanten für tolle Stimmung. Für das leibliche Wohl ist bestens gesorgt. Alle Mamas, Papas, Omas und Opas sind herzlich eingeladen, die kleinen „Mäskerle“ zu begleiten. Der Eintritt ist frei.



Ausstellung „remember“ Bertram Schilling und Weggefährten

in der StadtHausGalerie Sonthofen

Vom 13. Dezember 2025 bis zum 30. Januar 2026 widmet die StadtHausGalerie dem Künstler Bertram Schilling, der 2023 im Alter von 52 Jahren in Sonthofen verstorben ist, eine Gedächtnis-ausstellung besonderer Art: „remember“ – Bertram Schilling und Weggefährten. Im Mittelpunkt der Werkschau stehen Bilder und Collagen des Künstlers aus zwei Jahrzehnten. Erstmals in größ-erem Umfang präsentiert werden hier auch Arbeiten aus Bertram Schillings Spätwerk. Damit erschließt sich eine große Bandbreite seines bildnerischen Schaffens: zwischen malerisch und zeichne-risch, gegenständlich und abstrakt, ruhig und dynamisch, schrill und schräg. Viele Bilder des Malers scheinen von einer großen Spontaneität geprägt: Und dennoch sind sie meist in mehreren Schichten, in einem langwierigen Arbeitsprozess entstanden.

Berührungspunkte zu den Werken von Bertram Schilling zeigen, stellvertretend für seine zahlreichen Weggefährten, Magnus Auf-finger, Matthias Buchenberg, Silvia Jung-Wiesenmayer und Mat-thias Wohlgenannt. Mit einer Auswahl von Skulpturen, Objekten und Zeichnungen stellen auch sie Sehgewohnheiten und Konven-tionen infrage. Schließlich soll mit der Ausstellung daran erinnert werden, dass der Künstler hauptsächlich im Team ausstellte und bereits früh Ausstellungen selbst kuratierte. Und so nimmt die Präsentation der Werke schließlich, in Bezug auf ihre Anordnung, Anregungen von Bertram Schillings Ausstellungen auf. Die Aus-stellung kann von Mittwoch bis Sonntag von 14:00 bis 17:00 Uhr besucht werden.

Moment mal – Denkmal!

Sonderausstellung im AlpenStadtMuseum Sonthofen

Wie viele Denkmä-ler gibt es eigentlich in Bayern? Und was macht ein Denkmal zu einem Denkmal? Wie funktioniert Archäologie und was findet man in Bayerns Böden? Was bedeutet Heimat für uns und was hat sie mit unse-ren Denkmälern zu tun?

Die Ausstellung „Moment mal – Denkmal!“ im AlpenStadtMuseum Sonthofen zeigt die Denkmalpflege von heute und stellt Menschen vor, die sich mit viel Engagement um ihre Lebens(t)räume kümmern. Sie greift die Hürden, Chancen und Möglichkeiten der Denkmalpflege auf und stellt dabei Verbindungen zu aktuellen gesellschaftlichen Trends und Themen her.

Ergänzt wird die Ausstellung um einen Bereich mit Bezug zu Sont-hofen. Hier erhalten Besuchende u.a. spannende Einblicke in die Geschichte des sogenannten Möggenried-Hauses im Mühlenweg sowie verlorene Denkmal-„Schätze“ wie die Bachmann'sche Weberei. Auch Beispiele für den gelungenen Erhalt von Denkmälern werden gezeigt. Die Ausstellung kann bis Ende März 2026, Dienstag bis Sonn-tag von 10:00 bis 18:00 Uhr besucht werden.



Das Möggenried-Haus 2010



REMEMBER: BERTRAM SCHILLING & WEGBEGLEITER

Ausstellung 13.12.2025 – 30.01.2026

StadtHausGalerie Sonthofen
Marktstr. 12
Mi–So, 14–17 Uhr
www.stadthausgalerie.de

Sonthofen



Ein Haus braucht Leben. Ihr Verkauf auch!

Wir vermitteln Ihre Immobilie.

0160 92 15 36 12
info@immo-docs.de
immo-docs.de

Kostenlose Immobilienbewertung
jetzt sichern.

IMMODOCS

IHRE BERATERIN FÜR ANZEIGENWERBUNG



Alina Felder

Telefon: 08323 802-134

E-Mail: afelder@allgaeuer-anzeigblatt.de

Allgäuer
Anzeigblatt



Freizeittipps

Alpenwildpark – Fütterung der Wildtiere

Am Tage könnt ihr hier heimische Wildtiere und seltene Greifvögel in ihrer natürlichen Umgebung beobachten, fotografieren und hautnah erleben. Tägl. ab 11.00 Uhr geöffnet. Montag Ruhetag. Sonntag ab 10:00 Uhr Weißwurstfrühstücken, um 19:00 Uhr Wildschlemmerabend.

Di, Do, Fr, und Sa, um 16:45 Uhr Naturerlebnis Winterwildfütterung, ca. 50 Stück freilebendes Rotwild. Aktuelle Informationen unter Tel. 08326 8163. Anmeldung ebenfalls telefonisch oder über den Erlebnisschop der Hörnerdörfer.

Älteste Eibe in Deutschland



Die älteste Eibe Deutschlands – zwischen 2.000 und 4.000 Jahre alt – steht etwas oberhalb Balderschwangs (ca. 20 Gehminuten ab der Kirche). Es handelt sich um eine weibliche Doppel-Eibe. Nach Expertenansicht sind hier die Restteile eines einzigen Baumes zu sehen. Beide Teile treiben gleichzeitig aus, besitzen die gleichen Nadelfarben, haben die gleichen Zweigstellungen und erreichen beide eine Höhe von sechs Metern.

Bergbahnen (auch für Fußgänger)



Wer den Weitblick vom Gipfel genießen und sich den Aufstieg sparen will, kann sich bequem mit den Bergbahnen nach oben tragen lassen.

Hörnerbahn Bolsterlang:

Erste Bergfahrt 8:30 Uhr, letzte Talfahrt 16:00 Uhr.
Kostenloser Transport von Kinderwagen.
Winterbetrieb voraussichtlich ab 6. Dezember.

Weltcup-Express Ofterschwang:

Erste Bergfahrt 8:30 Uhr, letzte Talfahrt 16:00 Uhr.
Winterbetrieb voraussichtlich ab 12. Dezember.

Flutlichtlanglaufen in Fischen

Die beschneite Loipe am Sportplatz ist bei entsprechender Schneelage dienstags, mittwochs und donnerstags zwischen 18:00 und 20:00 Uhr beleuchtet.

Flutlichtskifahren in Fischen

- Fischen: Jeden Montag und Mittwoch von 17:30 bis 20:00 Uhr ist der Stinesser in Fischen in Betrieb. Die Abfahrten bei Dunkelheit und Flutlicht sind für Klein und Groß ein besonderes Erlebnis. Voraussichtlich ab 29. Dezember.

Generationenpark (Fitnessgeräte)

Spielerisch Energie für Körper, Geist und Seele tanken und den Körper in Schwung bringen. Der Generationenpark (neben dem Kneipp-Tretbecken im Kurpark in Fischen) mit unterschiedlichen Geräten steht jederzeit bereit. Fünf Sportgeräte für Jung und Alt fördern Beweglichkeit sowie Koordination und stärken die Ausdauer.

Gleitschirm-Tandemfliegen



Das Oberallgäu aus der Vogelperspektive erkunden.

- OASE Flugschule GmbH, Tel. 08326 38036
www.oase-paragliding.com
- Flugschule Oberallgäu Klaus Eberle, Tel. 0171 4724767
www.tandemflug.info
- Vogelfrei; Tandemfliegen mit Profis, Tel. 0151 12766111,
www.vogelfrei.de
- Himmelsritt - Gleitschirm-Tandemflüge, Joachim Füß,
Tel. 0151 28077856, www.himmelsritt.jetzt
- Flugschule Markus Milz, Tel. 08321 9328,
www.flugschule-milz.de

Goldene Acht-Rundweg Obermaiselstein

Auf zwei Schleifen führt Euch der Rundweg durch die Natur rund um Obermaiselstein – vorbei an Wiesen, Wäldern und Bauernhöfen. An 13 interaktiven Stationen erfahren Sie, wie Landwirtschaft und Artenvielfalt zusammenwirken. Klappen, drehen, zuhören: Mitmachstationen und Spielgeräte machen den Weg besonders für Familien spannend. Benannt ist er nach einem Schmetterling mit einer goldenen Acht auf den Flügeln – Symbol für das Miteinander von Mensch und Natur. Startpunkt ist das Haus des Gastes. Der Weg ist leicht begehbar und kinderwagenfreundlich.



Gutes vom Dorf – Rundweg



Warum eine Wanderung nicht direkt mit einem Einkauf regionaler Köstlichkeiten verbinden? Die „Gutes vom Dorf-Wanderung“ führt nicht nur durch die traumhafte Natur rund um das Hörnerdorf Ofterschwang, sie führt auch an Sennereien, Gaststätten und handwerklichen Betrieben vorbei, in denen Du den Menschen begegnest, die für ihre Tradition und ihr Handwerk brennen. Die Rundwanderung kann beliebig erweitert oder verkürzt werden. Der Start in die Tour ist an jedem Punkt möglich.

Heimathaus mit FIS-Skimuseum



Beim „Gschwenderhaus“ in Fischen handelt es sich um ein typisches Allgäuer Bauernhaus aus dem 17. Jahrhundert. Besichtigt werden kann das Wohnhaus sowie Schopf, Stall und Tenne mit alten Pferdekutschen. Das FIS-Skimuseum (eines von 30 Skimuseen mit dieser Auszeichnung weltweit) im selben Haus zeigt eine unglaubliche Vielfalt an Exponaten aus der Geschichte des alpinen, des nordischen Skilaufs und weiteren Wintersportarten. Geöffnet jeden Dienstag und Donnerstag von 15:00 bis 17:00 Uhr. Bürger und Gäste aus den Hörnerdörfern haben freien Eintritt. Gruppen (nach Vereinbarung mit Führung unter Tel. 08326 239 oder Tel. 0152 24226064) und sonstige Personen bezahlen 2,00 €. Ab 8. Januar geöffnet.

Kutschfahrten



Anmeldung für Kutschfahrten direkt unter:

Fischen:

- M. Aigner, Tel. 08326 2451204 (Maderhalm)
- H. Althaus, Tel. 08326 7383 (Oberthalhofen)
- C. Seidel, Tel. 08326 9771 oder Tel. 0151 20635079 (Berg)

Obermaiselstein:

- B. Müller, Tel. 0170 8100318

Bolsterlang

- N. Wenz, Tel. 08326 385816

Balderschwang:

- M. Schelling, Tel. 0043 6643037239 (Hittisau)

Langlaufen



In den Hörnerdörfern gibt es ca. 110 Kilometer gespurte Langlaufloipen, sowohl klassisch als auch für Skating. Diese verbinden die Orte Ofterschwang, Bolsterlang, Obermaiselstein und Fischen miteinander. Balderschwang, das fünfte Dorf der Hörnerkette, setzt noch ein paar „Schneeflocken“ drauf: In diesem Langlaufparadies auf 1.044 m Höhe führt die zertifizierte Grenzlandloipe durch das Balderschwanger Tal bis nach Hittisau in Vorarlberg (Österreich) und gilt von Dezember bis März als schneesicher. Übernachtungsgäste der Hörnerdörfer laufen mit einem gültigen Gästepass auf den in Balderschwang kostenpflichtigen Loipen gratis. .

Natureisplatz

Der Natureisplatz in Fischen-Au kann von allen Gästen in den Hörnerdörfern, (mit gültigem Gästepass der Hörnerdörfer) kostenlos genutzt werden. Ausleihmöglichkeiten von Schlittschuhen: Bei entsprechender Witterung täglich von 14:00 bis 17:00 Uhr; in Ferienzeiten von 10:00 bis 17:00 Uhr.

Radio Horeb

Der private christliche Rundfunksender hat seinen Hauptsitz in Balderschwang. 1996 wurde die erste Sendung ausgestrahlt. Mittlerweile wird das Programm von der Ortsmitte aus dem 2009 erbauten und modernisierten Medienhaus mittels der modernen Rundfunktechnik DAB+ in die ganze Welt gesendet. Von Montag bis Samstag finden täglich um 16:00 Uhr Führungen durch die Studioräume statt.

Reitmöglichkeiten

- Ofterschwang: Reitverein Muderholz, Tel. 08321 5558
- Obermaiselstein: Barbara Müller, auf Anfrage Tel. 0170 8100318

Rodelverleih und Nachtrodeln in Fischen



Am Stinesser gibt es TÜV-geprüfte Holzschlitten, die an den Liftbügeln befestigt werden können. Die Handhabung ist kinderleicht und somit perfekt für den Familienspaß geeignet. Der Fahrer wird sitzend auf dem Schlitten den Hang hinaufgezogen; an der Ausstiegsstelle nur noch loslassen und schon kann hinabgesaust werden – Spaß, Action und eine tolle Atmosphäre bei Flutlicht sind garantiert. Verleih von Spezialrodel (Freitag) und normalen Holzschlitten (zu den Liftöffnungszeiten) direkt an der Liftkasse. Dort gibt es auch einen Kiosk mit Getränken und Speisen. Weitere Rodeltermine nach Vereinbarung unter Tel. 08326 385548. Voraussichtlich ab 26. Dezember.

Rodelbahnen

- Fischen: neben dem Skilift Stinesser
- Ofterschwang: 1 km Naturrodelbahn von der Bergstation Weltcup Express und Ossi-Reichert-Bahn zur Mittelstation der Ossi-Reichert-Bahn
- Bolsterlang: neben dem Dorflift Bolsterlang
- Balderschwang: Rodeln am Gschwend II: täglich 10:00 bis 15:00 Uhr, je nach Schneelage Snowtubing am Berg-Naturerlebnis Riedbergerhorn, Rodeln mal anders – in einem großen Gummireifen die extra präparierte Bahn hinunterflitzen. Familienspaß für alle Altersklassen. Bei ausreichender Schneelage Freitag bis Sonntag von 15:30 bis 17:30 Uhr. Je nach Schneelage Weitere Tipps und aktuelle Informationen zu den Naturrodelbahnen erhältst Du in den Gästeinformationen der Hörnerdörfer.





STURMANNSHÖHLE IN OBERMAISELSTEIN

DIE EINZIG BEGEBARE HÖHLE DES ALLGÄUS

AKTUELLE INFORMATIONEN & FÜHRUNGSZEITEN
ERHALTEN SIE UNTER: WWW.STURMANNSHOEHLE.DE

INFO:
+49 08326 38309

NATURPARK

**BEWEGENDE
NATUR –
GESCHÜTZTE
LEBENSVIelfALT**

Sagenweg Obermaiselstein

Komm mit auf den Sagenweg. Durch wilden Wald, dorthin, wo das Wasser geheimnisvoll murmelt und vorbei an einer tief verborgenen Höhle begleiten Dich wundersame Wesen auf eine Reise in die Obermaiselsteiner Sagenwelt. Sobald es dunkel wird, erwachen die Jäger der Nacht – die Fledermäuse. Obwohl sie tagsüber schlafen, begegnest Du ihnen an vielen Stationen. An allen Stationen, die mit einem QR-Code ausgestattet sind, kannst Du auf dem Smartphone hautnah erleben, wie Drachen und andere wundersame Sagenwesen lebendig werden. Eine App muss dafür nicht installiert werden.

Schneeschuhwandern



Auf großem Fuße durch die verschneite Allgäuer Bergwelt bei den geführten Schneeschuhwanderungen der Hörnerdörfer. Termine und nähere Informationen im Veranstaltungskalender sowie im WinterZeit-Heft.

Skigebiete

- Fischen: Stinesser, täglich von 8.30 Uhr bis 16:00 Uhr, www.stinesser-lifte.de
- Ofterschwang/Gunzesried: GO Ofterschwang, täglich von 8:30 bis 16:00 Uhr, www.go-ofterschwang.de. Winterbetrieb voraussichtlich ab 12. Dezember 2025
- Obermaiselstein: Berg-Naturerlebnis Riedbergerhorn-Grasgehren, täglich von 8:30 bis 16:00 Uhr, www.grasgehren.de und Idealhanglift unterhalb des Hotels Berwangerhof (nur bei ausreichender Schneelage in Betrieb)
- Bolsterlang: Hörnerbahn, täglich von 8:30 bis 16:00 Uhr, www.hoernerbahn.de, voraussichtlicher Start in die Wintersaison: 6. Dezember
- Balderschwang: Balderschwanger Lifte, täglich von 9:00 bis 16:00 Uhr, www.skigebiet-balderschwang.de



Öffnungszeiten:

Frühstück

täglich 8 - 10.30 Uhr
So 8 - 12.00 Uhr

Mittag (auf Anfrage)

Sa & So 12 - 14.00 Uhr

Kaffee & Pâtisserie

täglich 14 - 17.00 Uhr

Abend

täglich 18 - 21.00 Uhr

www.kiehnes-freistil.de
post@kiehnes-freistil.de
08321 3509



Skischulen

- Fischen: Sport Hauber – Neue Skischule Steibis, www.skischule-sport-hauber.de
- Ofterschwang/Gunzesried: Mikas Skischule, Michael Abrell, www.mikas-skischule.de
Wintersportschule Oberallgäu, Anton Karg, www.skischule-ofterschwang.de
- Obermaiselstein/Grasgehren: Skischule Grasgehren-Obermaiselstein, www.skischule-grasgehren-fischen.de
- Bolsterlang: Erste Ski- und Snowboardschule Bolsterlang, Harry Hiltensberger, www.erste-skischule-bolsterlang.de
Christians Ski- und Snowboardschule, Christian Speiser, www.christians-skischule.de
Privatskischule, Gerhard Speiser, www.sport-shop-speiser.de
- Balderschwang: Planet B. Wintersport, Jogi Januschowsky, www.planetb.info
Schneesportschule Balderschwang, Matthias Holzmann, www.skischule-balderschwang.de
Schneesportschule SnowPlus, Robert und Florian Knebel, www.snow-plus.info

Spielplätze

- Fischen: direkt nach der Grundbachbrücke in Richtung Kräutergarten im Kurpark. Auf Höhe Minigolfplatz befindet sich ein Niedrigseilgarten mit Kletterfels; Fischen-Au am Eisplatz direkt an der Illerbrücke; Langenwang: neben der Kapelle
- Ofterschwang: direkt beim Ofterschwanger Haus, Abenteuer-Spielplatz an der Weltcup-Hütte
- Obermaiselstein: am Haus des Gastes (Kurpark), auf der Spöckwiese beim Waldfestplatz; beim Grillplatz Burgschrofen, beim Sportplatz Obermaiselstein
- Bolsterlang: am Kitzebichl direkt neben dem Minigolfplatz Abenteuer-Spielplatz bei „Hörni's Nest“ an der Bergstation der Hörnerbahn
- Balderschwang: direkt an der Bolgenach mit Fußballplatz, Tischtennis, Grill- und Festplatz; am Feuerwehrhaus, Naturspielplatz am Dorfgarten

Sportpark

Sportpark in Fischen mit Tennishalle, Squash, Badminton, Tischtennis, Fitness-Studio, Saunalandschaft (Betriebszeiten siehe Homepage), Sportshop, Billard, Tischkicker, Solarien und Bistro. Aktuelle Informationen unter Tel. 08326 2691060 und www.sportpark-fischen.de

Sturmannshöhle

Den mystischen Geschichten und Erzählungen auf bequem gesicherten Stufen 300 m tief in die faszinierende Welt der Urzeit folgen. Der Sagenweg, der Wanderern Informationen über die Obermaiselsteiner Sagen, ihre Hintergründe und geologische wie traditionelle Details gibt, ist einen Spaziergang wert. Das Erdinnere erwartet die Besucher. Die Höhle ist ausschließlich im Rahmen einer Führung begreifbar. Diese finden Mittwoch bis Sonntag von 11:00 bis 16:00 Uhr stündlich. statt. Abweichende Öffnungszeiten während der Ferien findest Du unter www.sturmannshoehle.de. Eine Ticketreservierung wird empfohlen. Gäste mit vorab reserviertem Ticket haben bevorzugten Eintritt. Ab dem 26. Dezember geöffnet.



Winterwandern



Die kilometerlangen Winterwanderwege in den Hörnerdörfern werden bestens präpariert. Besonders attraktiv sind die Panorama-Winterwanderwege von der Bergstation der Hörnerbahn ins Bolgental (7 km) und ab der Bergstation des Weltcup Express um das Ofterschwanger Horn (2,4 km), mit herrlichem Blick in die Oberallgäuer Winterwelt. Die aktuelle Winterwanderkarte und Infos zu geführten Wanderungen erhältst Du in den Gästeinformationen der Hörnerdörfer.

Wald- und Naturlehrpfade

Im Weidach in Fischen besteht ein weitläufiges Netz schöner Wanderwege. Am östlichen Illerufer wurde ein wasserwirtschaftlicher Lehrwanderweg angelegt. Auf 15 Tafeln werden Flora und Fauna des Gebirgsflusses anschaulich beschrieben. Gleich hinter dem Minigolfplatz in Fischen startet der Familien-Erlebnisweg „12 Tore“. Weitere Naturlehrpfade finden Sie im Tiefenberg Moor und von Ofterschwang nach Hüttenberg. Auch die Gemeinde Balderschwang bietet den Besuchern jeder Altersgruppe zwei Wege, den Naturlehrpfad am Schullandheim St. Franziskus sowie den Zeit- und Erlebnisweg (Höhenweg), durch das gesamte Tal.

Zeitweg Balderschwang – sich Zit long

Das Phänomen Zeit ist bei einer Wanderung auf dem Balderschwanger Zeitweg allgegenwärtig. 16 familiengerechte Erlebnisstationen stellen das Leben der Menschen in den Balderschwanger Bergen, den Naturpark Nagelfluhkette und die darin lebenden Tiere und Pflanzen vor. Der Weg lädt dazu ein, sich Zeit zu nehmen – „sich Zit long“, wie die Balderschwanger sagen würden: Zeit zum Nachdenken. Zeit zum Schauen. Zeit zum Staunen. Der ca. fünf Kilometer lange, ursprünglich nur als „Höhenweg“ bezeichnete Wanderweg, der entlang des südexponierten Hangs oberhalb Balderschwangs verläuft, wurde durch die Stationen vom „normalen Wanderweg“ zum „Erlebnisweg“ für Jung und Alt. Es kann an mehreren Stellen zugestiegen oder abgekürzt werden.



Schuh-Keller

FELLSCHUHE · HOLZSCHUHE · TRACHTENSCHUHE



AUCH GESCHENK GUTSCHEINE ERHÄLTICH

FROHE Weihnachten

WWW.KELLER-SCHUH.DE

ORTSSTR. 21 | 87538 BOLSTERLANG/KIERWANG | TEL.: 08326 7550

bader

obermaiselstein



Ski grüßt!

Am Scheid 12 · Obermaiselstein · Auch online einkaufen: bader-obermaiselstein.de · Tel. 08326 1616



QR-Code für buchbare Erlebnisse

**Wunschtermin prüfen.
Plätze reservieren.
Vorfreude beginnen –
einfach, direkt und jederzeit.**

Veranstaltungen im Dezember und Januar

Jeden Montag im Dezember und im Januar

09:00 **Winterliche Pferdekutschfahrt in Balderschwang** – Anmeldung unter Tel. 0043 664 3037239 erforderlich, Gruppen auf Anfrage. Termine werden individuell vereinbart. Keine festen Uhrzeiten. ➤ *Balderschwang, Hotelvorfahrt HUBERTUS Mountain Refugio Allgäu*

10:00 **Rodeln am Gschwend II** – Die Auffahrt mit dem Gschwend II Lift ist nur mit einem Leihrodel und Kleinliftticket möglich. Selbstverständlich ist die Rodelstrecke auch mit eigenem Rodel befahrbar. Täglich von 10:00 bis 15:00 Uhr geöffnet (ab 10 Jahre) **Ab 23. Dezember** ➤ *Balderschwang, Gschwend Lift II*

16:00 **Radio Horeb live erleben** – Führung durch die Studioräume im Medienhaus von Radio Horeb. Treffpunkt vor dem Eingang. ➤ *Balderschwang, Radio Horeb*

16:15 **Werde Pistenbully Co-Pilot** – Mit dem Pistenbully über die Hänge von Grasgehren. Wie steuert man eine 490 PS starke Schneeraupe? Und wie fühlt es sich an, mit neun Tonnen Gewicht mühelos über frisch verschneite Pisten zu gleiten? Bei der Pistenbully-Tour in Grasgehren erlebst Du die Arbeit der „Bully-Rider“ hautnah. Treffpunkt ist um 16:15 Uhr an der Kasse Grasgehren, die Teilnahme kostet 70,00 € für Erwachsene bzw. 99,00 € für ein Elternteil mit Kind. Eine Anmeldung bei den Bergbahnen Grasgehren ist erforderlich. Bei Schneefall in der Nacht entfällt die Tour. Bereits gezahlte Tickets werden rückerstattet. **Ab 6. Dezember** ➤ *Obermaiselstein, Riedbergerhorn*

17:30 **Abendskifahren mit Flutlicht am Stinesser** – Skivergnügen nach Feierabend mit besonderer Atmosphäre. **Ab 29. Dezember** ➤ *Fischen, Stinesser Lift*

Jeden Dienstag im Dezember und im Januar

09:00 **Winterliche Pferdekutschfahrt in Balderschwang** – Anmeldung unter Tel. 0043 664 3037239 erforderlich, Gruppen auf Anfrage. Termine werden individuell vereinbart. Keine festen Uhrzeiten. ➤ *Balderschwang, Hotelvorfahrt HUBERTUS Mountain Refugio Allgäu*

10:00 **Rodeln am Gschwend II** – Die Auffahrt mit dem Gschwend II Lift ist nur mit einem Leihrodel und Kleinliftticket möglich. Selbstverständlich ist die Rodelstrecke auch mit eigenem Rodel befahrbar. Täglich von 10:00 Uhr bis 15:00 Uhr geöffnet (ab 10 Jahre) **Ab 23. Dezember** ➤ *Balderschwang, Gschwend Lift II*

10:00 **Winterliche Pferdekutschfahrten Bolsterlang** – Anmeldung bis zum Vortag 12:00 Uhr unter 08326 8314. Mindestens 4 Vollzahler. Preis mit Gästepass: 25,00 € pro Erw. (ab 14 Jahre), 12,50 € pro Kind (ab 3 Jahre). Außer 23.12., 30.12. und 6.1. ➤ *Bolsterlang, Gästeinformation*

14:30 **„Die Entdeckerzwerge“ -Kindertreff für Kinder von 0 bis 5 Jahren** – Ein Ort an dem Kinder bedürfnisorientiert spielen und entdecken können, in einer Umgebung die „Ja sagt“ und dabei schult miteinander respektvoll umzugehen. Information und Anmeldung bei Verena Reichart unter Tel. 0152 58994677 ➤ *Fischen, Evang. Gemeindehaus, Bolgenstr. 10b*

15:00 **Besichtigung des Fischinger Heimathauses mit FIS-Ski-museum** – Besuche das alte Bauernhaus mit Stube, Tenne, Stall, alten Kutschen und Ausstellungsstücken von früher (Gruppen nach Vereinbarung mit Führung). **Ab 8. Januar** ▶ *Fischen, Heimathaus*

16:15 **Werde Pistenbully Co-Pilot** – Mit dem Pistenbully über die Hänge von Grasgehren. Wie steuert man eine 490 PS starke Schneeraupe? Und wie fühlt es sich an, mit neun Tonnen Gewicht mühelos über frisch verschneite Pisten zu gleiten? Bei der Pistenbully-Tour in Grasgehren erlebst Du die Arbeit der „Bully-Rider“ hautnah. Treffpunkt ist um 16:15 Uhr an der Kasse Grasgehren, die Teilnahme kostet 70,00 € für Erwachsene bzw. 99,00 € für ein Elternteil mit Kind. Eine Anmeldung bei den Bergbahnen Grasgehren ist erforderlich. Bei Schneefall in der Nacht entfällt die Tour. Bereits gezahlte Tickets werden rückerstattet. **Ab 6. Dezember** ▶ *Obermaiselstein, Riedbergerhorn*

16:30 **Radio Horeb live erleben** – Führung durch die Studioräume im Medienhaus von Radio Horeb. Treffpunkt vor dem Eingang. ▶ *Balderschwang, Radio Horeb*

16:30 **Winterwildfütterung beim Alpenwildpark** – Anmeldung bis Mittags unter Tel. 08326 8163 oder in den Gästeinformationen der Hörnerdörfer, Erwachsene ab 8,00 € Kinder bis einschließlich 14 Jahre ab 4,00 €. **Ab 23. Dezember** ▶ *Obermaiselstein, Alpenwildpark*

17:00 **Kneipp-Gesundheitsgymnastik** – (nicht in den Ferien) ▶ *Fischen, Volksschule*

19:00 **Gymnastik für Jedermann (-frau)** – Eine Stunde Spaß an der Bewegung. Bequeme Kleidung und gute Laune mitbringen. Info unter Tel. 0171 9353635. Für Nichtmitglieder je Std. 5,00 €, Tel. 08326 7205 ▶ *Bolsterlang, Kitzebichl*

19:00 **Yoga für alle** – Anmeldung wegen begrenzter Teilnehmerzahl erforderlich unter Tel. 0172 1659909, pro Person 15,00 € ▶ *Balderschwang, Alp Chalet 34a (Schlipfhalden)*

Jeden Mittwoch im Dezember und im Januar

09:00 **Winterliche Pferdekutschfahrt in Balderschwang** – Anmeldung unter Tel. 0043 664 3037239 erforderlich, Gruppen auf Anfrage. Termine werden individuell vereinbart. Keine festen Uhrzeiten. ▶ *Balderschwang, Hotelvorfahrt HUBERTUS Mountain Refugio Allgäu*

10:00 **Rodeln am Gschwend II** – Die Auffahrt mit dem Gschwend II Lift ist nur mit einem Leihrodel und Kleinliftticket möglich. Selbstverständlich ist die Rodelstrecke auch mit eigenem Rodel befahrbar. Täglich von 10:00 Uhr bis 15:00 Uhr geöffnet (ab 10 Jahre) **Ab 23. Dezember** ▶ *Balderschwang, Gschwend Lift II*

16:00 **Bierbrauen beim Bergbauernwirt** – Anmeldung unter 08326 7444. Mindestens 4 Teilnehmer. Teilnahme ab 16 Jahren möglich. Preis mit Gästepass: 22,00 € pro Person inkl. 3 Genussbiere (0,1 l). **Ab 7. Januar** ▶ *Bolsterlang, Restaurant Bergbauernwirt*

16:00 **Radio Horeb live erleben** – Führung durch die Studioräume im Medienhaus von Radio Horeb. Treffpunkt vor dem Eingang. ▶ *Balderschwang, Radio Horeb*

16:15 **Werde Pistenbully Co-Pilot** – Mit dem Pistenbully über die Hänge von Grasgehren. Wie steuert man eine 490 PS starke Schneeraupe? Und wie fühlt es sich an, mit neun Tonnen Gewicht mühelos über frisch verschneite Pisten zu gleiten? Bei der Pistenbully-Tour in Grasgehren erlebst Du die Arbeit der „Bully-Rider“ hautnah. Treffpunkt ist um 16:15 Uhr an der Kasse Grasgehren, die Teilnahme kostet 70,00 € für Erwachsene bzw. 99,00 € für ein Elternteil mit Kind. Eine Anmeldung bei den Bergbahnen Grasgehren ist erforderlich. Bei Schneefall in der Nacht entfällt die Tour. Bereits gezahlte Tickets werden rückerstattet. **Ab 6. Dezember** ▶ *Obermaiselstein, Riedbergerhorn*

17:00 **„Balderschwang gestern & heute“ Filmvorführung** – Der Film zeigt das Leben von Einst bis Heute in unserem beschaulichen Bergdorf. Anmeldung bis 12:00 Uhr unter Tel. 08328 1056 erforderlich. ▶ *Dorfhaus Balderschwang*

17:30 **Abendskifahren mit Flutlicht am Stinesser** – Skivergnügen nach Feierabend mit besonderer Atmosphäre. **Ab 7. Januar** ▶ *Fischen, Stinesser Lifte*

Jeden Donnerstag im Dezember und im Januar

09:00 **Winterliche Pferdekutschfahrt in Balderschwang** – Anmeldung unter Tel. 0043 664 3037239 erforderlich, Gruppen auf Anfrage. Termine werden individuell vereinbart. Keine festen Uhrzeiten. ▶ *Balderschwang, Hotelvorfahrt HUBERTUS Mountain Refugio Allgäu*

10:00 **Historische Ortsführung durch Bolsterlang** – Anmeldung bis zum Vortag 12:00 Uhr in der Gästeinformation Bolsterlang unter 08326 8314. Mindestens 2 Teilnehmer. Mit Gästepass kostenlos. Außer 25. Dezember und 1. Januar. ▶ *Bolsterlang, Gästeinformation*

10:00 **Rodeln am Gschwend II** – Die Auffahrt mit dem Gschwend II Lift ist nur mit einem Leihrodel und Kleinliftticket möglich. Selbstverständlich ist die Rodelstrecke auch mit eigenem Rodel befahrbar. Täglich von 10:00 Uhr bis 15:00 Uhr geöffnet (ab 10 Jahre) **Ab 23. Dezember** ▶ *Balderschwang, Gschwend Lift II*

13:30 **Winterliche Pferdekutschfahrt ab Obermaiselstein.** – Anmeldung in der Gästeinformation unter Tel. 08326 277. Erw. 25,00 €, Ki. 12,50 €. Mindestteilnehmerzahl 4 Personen. ▶ *Obermaiselstein, Haus des Gastes*

14:00 **Spieletreff für Erwachsene** – Gedächtnistraining, Activityspiel, Raten, Geduldspiele, Knebelrätsel in der Gemeinschaft mit: Barbara Buß ▶ *Fischen, Evang. Gemeindehaus, Bolgenstr. 10b*

15:00 **Besichtigung des Fischinger Heimathauses mit FIS-Ski-museum** – Besuche das alte Bauernhaus mit Stube, Tenne, Stall, alten Kutschen und Ausstellungsstücken von Früher (Gruppen nach Vereinbarung mit Führung). Feiertage geschlossen. **Ab 8. Januar** ▶ *Fischen, Heimathaus*

16:00 **Radio Horeb live erleben** – Führung durch die Studioräume im Medienhaus von Radio Horeb. Treffpunkt vor dem Eingang. ▶ *Balderschwang, Radio Horeb*

16:15 **Werde Pistenbully Co-Pilot** Mit dem Pistenbully über die Hänge von Grasgehren. Wie steuert man eine 490 PS starke Schneeraupe? Und wie fühlt es sich an, mit neun Tonnen Gewicht mühelos über frisch verschneite Pisten zu gleiten? Bei der Pistenbully-Tour in Grasgehren erlebst Du die Arbeit der „Bully-Rider“ hautnah. Treffpunkt ist um 16:15 Uhr an der Kasse Grasgehren, die Teilnahme kostet 70,00 € für Erwachsene bzw. 99,00 € für ein Elternteil mit Kind. Eine Anmeldung bei den Bergbahnen Grasgehren ist erforderlich. Bei Schneefall in der Nacht entfällt die Tour. Bereits gezahlte Tickets werden rückerstattet. **Ab 6. Dezember** ➤ *Obermaiselstein, Riedbergerhorn*

16:30 **Winterwildfütterung beim Alpenwildpark** – Anmeldung bis mittags unter Tel. 08326 8163 oder in den Gästeinformationen der Hörnerdörfer, Erwachsene ab 8,00 € Kinder bis einschließlich 14 Jahre ab 4,00 €. **Ab 23. Dezember** ➤ *Obermaiselstein, Alpenwildpark*

18.00 **Eucharistische Anbetung** ➤ *Fischen, Frauenkapelle*

18:45 **Yoga für alle** – Anmeldung wegen begrenzter Teilnehmerzahl erforderlich unter Tel. 0172 1659909, pro Person 15,00 € ➤ *Balderschwang, Alp Chalet 34a (Schlipfhalden)*

18:15 **Vinyasa/Yin Yoga** – Lass dich durch die fließenden Bewegungen und deinen rhythmischen Atem tragen. Nur mit Anmeldung unter 0176 62344138. Außer feiertags. ➤ *Bolsterlang, Kapellenweg 15*

Jeden Freitag im Dezember und im Januar

09:00 **Winterliche Pferdekutschfahrt in Balderschwang** – Anmeldung unter Tel. 0043 664 3037239 erforderlich, Gruppen auf Anfrage. Termine werden individuell vereinbart. Keine festen Uhrzeiten. ➤ *Balderschwang, Hotelvorfahrt HUBERTUS Mountain Refugio Allgäu*



ORLEN ARENA
OBERSTDORF
ALLGÄU

BESICHTIGEN SIE EINE DER SCHÖNSTEN SKISPRUNGANLAGEN DER WELT

SKISPRINGEN LIVE | SKIMUSEUM | AUSSICHTSPLATTFORM

TÄGLICH 10-17 UHR (SOMMER 10-18 UHR) GEÖFFNET | FÜHRUNGEN UM 11 UHR,
ANMELDUNG ERFORDERLICH | T +49 (0)8322 8090-300 | INFO@SVG.SKI
WWW.ORLEN-ARENA.DE

10:00 **Rodeln am Gschwend II** – Die Auffahrt mit dem Gschwend II Lift ist nur mit einem Leihrodel und Kleinliftticket möglich. Selbstverständlich ist die Rodelstrecke auch mit eigenem Rodel befahrbar. Täglich von 10:00 Uhr bis 15:00 Uhr geöffnet (ab 10 Jahre) **Ab 23. Dezember** ➤ *Balderschwang, Gschwend Lift II*

15:30 **Snowtubing in Balderschwang** – Snowtubingbahn am Skigebiet Riedbergerhorn. Freitag bis Sonntag je nach Witterung. Snowtubes werden gestellt. **Ab 26. Dezember** ➤ *Balderschwang, Riedbergerhorn-Lift*

16:00 **Radio Horeb live erleben** – Führung durch die Studioräume im Medienhaus von Radio Horeb. Treffpunkt vor dem Eingang. ➤ *Balderschwang, Radio Horeb*

16:15 **Werde Pistenbully Co-Pilot** – Mit dem Pistenbully über die Hänge von Grasgehren. Wie steuert man eine 490 PS starke Schneeraupe? Und wie fühlt es sich an, mit neun Tonnen Gewicht mühelos über frisch verschneite Pisten zu gleiten? Bei der Pistenbully-Tour in Grasgehren erlebst Du die Arbeit der „Bully-Rider“ hautnah. Treffpunkt ist um 16:15 Uhr an der Kasse Grasgehren, die Teilnahme kostet 70,00 € für Erwachsene bzw. 99,00 € für ein Elternteil mit Kind. Eine Anmeldung bei den Bergbahnen Grasgehren ist erforderlich. Bei Schneefall in der Nacht entfällt die Tour. Bereits gezahlte Tickets werden rückerstattet. **Ab 6. Dezember** ➤ *Obermaiselstein, Riedbergerhorn*

17:30 **Abendrodeln am Stinesser** – Du wirst auf speziellen Holzschlitten (Verleih vor Ort) mit dem Schlepplift den Hang hinaufgezogen. Rodelvergnügen pur. **Ab 26. Dezember** ➤ *Fischen, Stinesser Lifte*

20:00 **Stille Meditation** – mit Musik und Impulsen. ➤ *Fischen, Haus Maria, Ornachstraße*

Jeden Samstag im Dezember und im Januar

09:00 **Winterliche Pferdekutschfahrt in Balderschwang** – Anmeldung unter Tel. 0043 664 3037239 erforderlich, Gruppen auf Anfrage. Termine werden individuell vereinbart. Keine festen Uhrzeiten. ➤ *Balderschwang, Hotelvorfahrt HUBERTUS Mountain Refugio Allgäu*

10:00 **Rodeln am Gschwend II** – Die Auffahrt mit dem Gschwend II Lift ist nur mit einem Leihrodel und Kleinliftticket möglich. Selbstverständlich ist die Rodelstrecke auch mit eigenem Rodel befahrbar. Täglich von 10:00 Uhr bis 15:00 Uhr geöffnet (ab 10 Jahre) **Ab 23. Dezember** ➤ *Balderschwang, Gschwend Lift II*

15:30 **Snowtubing in Balderschwang** – Snowtubingbahn am Skigebiet Riedbergerhorn. Freitag bis Sonntag je nach Witterung. Snowtubes werden gestellt. **Ab 26. Dezember** ➤ *Balderschwang, Riedbergerhorn-Lift*

16:00 **Radio Horeb live erleben** – Führung durch die Studioräume im Medienhaus von Radio Horeb. Treffpunkt vor dem Eingang. ➤ *Balderschwang, Radio Horeb*

16:15 **Werde Pistenbully Co-Pilot** – Mit dem Pistenbully über die Hänge von Grasgehren. Wie steuert man eine 490 PS starke Schneeraupe? Und wie fühlt es sich an, mit neun Tonnen Gewicht mühelos über frisch verschneite Pisten zu gleiten? Bei der Pistenbully-Tour in Grasgehren erleben Sie die Arbeit der „Bully-Rider“ hautnah. Treffpunkt ist um 16:15 Uhr an der Kasse Grasgehren, die Teilnahme kostet 70,00 € für Erwachsene bzw. 99,00 € für ein Elternteil mit Kind. Eine Anmeldung bei den Bergbahnen Grasgehren ist erforderlich. Bei Schneefall in der Nacht entfällt die Tour. Bereits gezahlte Tickets werden rückerstattet. **Ab 6. Dezember** ➤ *Obermaiselstein, Riedbergerhorn*

17:45 **Erlebnisführung mit Fütterung der Wildtiere** – anschl. zünftiger Hüttenabend mit Live-Musik. Anmeldung im Alpenwildpark unter Tel. 08326 8163. ➤ *Obermaiselstein, Alpenwildpark Berghof Schwarzenberg*

Jeden Sonntag im Dezember und im Januar

09:00 **Winterliche Pferdekutschfahrt in Balderschwang** – Anmeldung unter Tel. 0043 664 3037239 erforderlich, Gruppen auf Anfrage. Termine werden individuell vereinbart. Keine festen Uhrzeiten. ➤ *Balderschwang, Hotelvorfahrt HUBERTUS Mountain Refugio Allgäu*

10:00 **Weißwurst-Frühschoppen** – im Alpenwildpark mit zünftiger Musikunterhaltung. Anmeldung unter Tel. 08326 8163. ➤ *Obermaiselstein, Alpenwildpark Berghof Schwarzenberg*

10:00 **Rodeln am Gschwend II** – Die Auffahrt mit dem Gschwend II Lift ist nur mit einem Leihrodel und Kleinliffticket möglich. Selbstverständlich ist die Rodelstrecke auch mit eigenem Rodel befahrbar. Täglich von 10:00 Uhr bis 15:00 Uhr geöffnet (ab 10 Jahre) ab 23. Dezember ➤ *Balderschwang, Gschwend Lift II*

11:30 **Weißwurst-Frühschoppen** – Genieße „Gutes vom Dorf“ und Alphorn-Tradition mit wunderbarer Aussicht. Nur mit Vorreservierung im Landhotel Alphorn unter Tel. 08321 66340. ➤ *Ofterschwang, Landhotel Alphorn*

15:30 **Snowtubing in Balderschwang** – Snowtubingbahn am Skigebiet Riedbergerhorn. Freitag bis Sonntag je nach Witterung. Snowtubes werden gestellt. **Ab 26. Dezember** ➤ *Balderschwang, Riedbergerhorn-Lift*

16:15 **Werde Pistenbully Co-Pilot** – Mit dem Pistenbully über die Hänge von Grasgehren. Wie steuert man eine 490 PS starke Schneeraupe? Und wie fühlt es sich an, mit neun Tonnen Gewicht mühelos über frisch verschneite Pisten zu gleiten? Bei der Pistenbully-Tour in Grasgehren erlebtest Du die Arbeit der „Bully-Rider“ hautnah. Treffpunkt ist um 16:15 Uhr an der Kasse Grasgehren, die Teilnahme kostet 70,00 € für Erwachsene bzw. 99,00 € für ein Elternteil mit Kind. Eine Anmeldung bei den Bergbahnen Grasgehren ist erforderlich. Bei Schneefall in der Nacht entfällt die Tour. Bereits gezahlte Tickets werden rückerstattet. **Ab 6. Dezember** ➤ *Obermaiselstein, Riedbergerhorn*

19:00 **Wildschlemmerabend im Alpenwildpark** – Anmeldung im Alpenwildpark unter Tel. 08326 8163. **Ab 23. Dezember** ➤ *Obermaiselstein, Alpenwildpark Berghof Schwarzenberg*



Einfach mal raus und die Ruhe
und den herrlichen Blick genießen.

Allgäu

Alphorn
DAS LANDHOTEL
MIT WEITBLICK



Saisonale und heimische **Küche**
im Wohlfühlambiente.

Wir verwöhnen Sie gerne in
unserem Restaurant und auf der
herrlichen Sonnenterrasse.

Traditionelle Alphorn-
Kurse vom "Schnupperer"
bis zum "Fortgeschrittenen"
auf Anfrage.

Restaurant täglich von 14.00 bis
20.00 Uhr geöffnet.
Gerne Tischreservierung.

Jeden Sonntag findet um 11.30 Uhr
das traditionelle Alphornblasen
mit **Weißwurst-Frühschoppen** auf
unserer Aussichtsterrasse statt.

Genießen Sie unseren zuvorkom-
menden und freundlichen Service!
Sie sind herzlich willkommen!

LANDHOTEL ALPHORN *** S
Familie Pöschl
Kirchgasse 18 • D-87527 Ofterschwang
Tel. +49 8321 6634 0

info@landhotel-alphorn.de
www.landhotel-alphorn.de

**Kaffeene
im Alpenblick!**

Wir sind wieder da ab

20. Dezember 2025

täglich ab 14 Uhr

(Mittwoch Ruhetag)

Kommt vorbei und genießt
hausgemachte Kuchen & Torten,
leckeren Kaiserschmarrn
und unsere traumhaften Berge
von unserem gemütlichen
Panoramalokal aus.

Maderhalmer Weg 10 ★ 87538 Fischen ★ Telefon 08326/9791
info@hotel-alpenblick.de ★ WWW.DER-ALPENBLICK.DE

Jetzt ist Eiszeit!

Öffentlicher Eislauf – Discolauf – Schlägerlauf

- > Publikumslauf Mi-So 14.15–16.15 Uhr
- > Schlägerlauf Di 14.15–16.15 Uhr
- > Discolauf jeden Fr 19.15–21.15 Uhr (außer bei Spielen)
- > Eissporthalle Sonthofen, Hindelanger Str. 24

Südlichste Stadt Deutschlands
Alpenstadt der Allgäuer Alpen

Sonthofen

Mittwoch, 03. Dezember 2025

- 09:30 **Gesprächskreis mit zweitem Frühstück** – Geselliges Beisammensein mit reichlich gedecktem Tisch zum zweiten Frühstück. „Der Kindergarten Fischen besucht den Gesprächskreis“. ➤ *Fischen, Evang. Gemeindezentrum, Bolgenstr. 10b*
- 13:30 **Pferdekutschfahrt rund um Fischen** – Eine Fahrt durch die Allgäuer Landschaft wird zu einem traumhaften und romantischen Erlebnis. Mit Gästepass 25,00 € pro Erwachsener, Kinder 3 bis 13 Jahre mit Gästepass 12,50 €. Anmeldung bis zum Vortag persönlich in der Gästeinformation Fischen. Mind. 4 Erwachsene. ➤ *Fischen, Bushaltestelle Ausflugsfahrten*

Donnerstag, 04. Dezember 2025

- 18:00 **Traditionelles Bärbeltreiben in Bolsterlang** ➤ *Bolsterlang, Ortskern*
- 18:00 **Bärbeltreiben in Obermaiselstein** ➤ *Obermaiselstein, Ortskern*
- 19:00 **Traditionelles Bärbeltreiben in Fischen** ➤ *Fischen, Ortskern*
- 19:00 **Traditionelles Bärbeltreiben in Ofterschwang** – Treffpunkt an der Gästeinformation in Ofterschwang mit Glühweinausschank, Punsch und Wienerle. ➤ *Ofterschwang, Gästeinformation*

Freitag, 05. Dezember 2025

- 09:00 **Schneeschuh-Tour Fischen** – durch die unberührte Winterlandschaft. Winterkleidung, knöchelhohe Schuhe, Gamaschen und Getränke mitbringen. Vorkenntnisse sind erforderlich. Mit Gästepass 20,00 € inkl. Leihausrüstung. Anmeldung per QR-Code erforderlich. Tel. 08326 36460 ➤ *Fischen, Gästeinformation*
- 13:00 **Eintauchen in die Welt der Schmiedekunst** – Glühendes Metall wird zu faszinierender Kunst Franz Hiller, der Schmiedemeister aus Obermaiselstein, lädt zu einer unvergesslichen Schmiedevorführung in seiner Werkstatt. ➤ *Obermaiselstein, Allgäu Schmiede, Am Auwald 6*
- 14:00 **Nikolaus-Besuch in der Gärtnerei Frank** – Der Besuch vom Nikolaus in der Gärtnerei Frank ist für alle Kinder jedes Jahr ein Highlight! Er bringt seinen Engel mit und hat sicher für alle Kinder etwas Tolles dabei. Eintreffen des Nikolaus gegen 15:00 Uhr. Abgerundet wird der gemütliche Nachmittag mit leckerem Kinderpunsch und frisch gebackenen Waffeln. ➤ *Fischen, Gärtnerei Frank*
- 15:00 **„Zeit für mich“ - Workshop in der Gärtnerei Frank: Dekobäumchen** – Gestalte mit unseren Floristinnen eine etwas andere Weihnachts-Deko und mache ein einzigartiges Zipfel-Bäumchen. Es ist vor jedem Eingang ein absoluter Hingucker! Kosten: 59,00 € (inklusive aller Materialien, einem Gläschen Sekt und einem Softgetränk) Anmeldung: per E-mail unter anmeldung@gaertnerei-frank.de ➤ *Fischen, Gärtnerei Frank*

- 18:00 **Klausentreiben in den Bolsterlanger Ortsteilen Kierwang und Sonderdorf** – Traditioneller Brauch zum Nikolaustag. Die Klausen ziehen von Haus zu Haus und treiben die bösen Geister aus. Wer abends noch auf der Straße unterwegs ist, kann einen Hieb mit der Rute abbekommen. ➤ *Kierwang, Sonderdorf, Ortskern*

- 18:00 **Klausentreiben mit heiligem Nikolaus in Ofterschwang** – Der Nikolaus kommt in Begleitung seiner Klausen. Es gibt kleine Gaben für die Kinder sowie warme Würstchen, Glühwein und Kinderpunsch für ein gemütliches Beisammensein. ➤ *Ofterschwang, Gästeinformation*

- 13:00 **„Zeit für mich“ - Workshop in der Gärtnerei Frank: Dekobäumchen** – Gestalte mit unseren Floristinnen eine etwas andere Weihnachts-Deko und mache ein einzigartiges Zipfel-Bäumchen. Es ist vor jedem Eingang ein absoluter Hingucker! Kosten: 59,00 € (inklusive aller Materialien, einem Gläschen Sekt und einem Softgetränk) Anmeldung: per E-Mail unter anmeldung@gaertnerei-frank.de ➤ *Fischen, Gärtnerei Frank*

Samstag, 06. Dezember 2025

- 18:00 **Klausentreiben in Bolsterlang** – Traditioneller Brauch zum Nikolaustag. Die Klausen ziehen von Haus zu Haus und treiben die bösen Geister aus. Wer abends noch auf der Straße unterwegs ist, kann einen Hieb mit der Rute abbekommen. ➤ *Bolsterlang, Ortskern*

- 18:00 **Klausentreiben in Balderschwang** ➤ *Balderschwang, Ortskern*

- 18:00 **Klausentreiben in Fischen** ➤ *Fischen, Ortskern*

- 18:00 **Klausentreiben in Obermaiselstein** – Nach altem Brauch „springen“ junge, unverheiratete Männer durch die Straßen von Obermaiselstein und treiben die bösen Geister aus. In dicken Tierfellen, ver mummt, mit großen Hörnern einheimischer Tiere und Schellen gehen sie von Haus zu Haus. Freche Kinder sollten das ein oder andere Gedicht oder Lied auswendig können, um den Hieben der Rute der angsteinflößenden Gesellen auszukommen. ➤ *Obermaiselstein, Ortskern*

Sonntag, 07. Dezember 2025

- 18:00 **s'wiehnächeded Dohuim - Fischinger Advent** – Entfliehe der Hektik und lass Dich auf eine besondere, adventliche Stimmung bei Laible, Punsch, Glühwein und netten Begegnungen ein. Der Eintritt ist frei! Die gesammelten Spenden gehen komplett an ein soziales Projekt in der Region. ➤ *Fischen, Fiskina*

Mittwoch, 10. Dezember 2025

- 10:00 **Singen kann jeder! Offenes Singen für alle** – In unserer „Singwerkstatt“ singen wir mit allen, die Freude am Singen haben. Ob man sich nun „Ein bisschen Frieden“ wünscht, „Wunder geschehn“ lassen möchte oder „Einen Stern der deinen Namen trägt“ sucht – wir sind für jeden Musikwunsch offen. „Möge die Straße uns“ zum gemeinsamen Singen „zusammen führen“! ➤ *Fischen, Evang. Gemeindezentrum, Bolgenstr.10b*

10:00 **Meditative Naturwanderung im Winter - Aufbrechen, innehalten, spüren** – Aufbrechen zum Langsamwerden, die heilende Wirkung der Natur spüren und zum Wesentlichen zurückfinden. Festes Schuhwerk und dem Wetter angepasste Kleidung sind erforderlich. Die Tour findet auch bei Regen/Schneefall statt. Mit Gästepass 5,00 €. Anmeldung per QR-Code erforderlich. Tel. 08326 36460. ➤ *Fischen, Gästeinformation*

13:30 **Pferdekutschfahrt rund um Fischen** – Eine Fahrt durch die Allgäuer Landschaft wird zu einem traumhaften und romantischen Erlebnis. Mit Gästepass 25,00 € pro Erwachsener, Kinder 3 bis 13 Jahre mit Gästepass 12,50 €. Anmeldung bis zum Vortag persönlich in der Gästeinformation Fischen. Mind. 4 Erwachsene. ➤ *Fischen, Bushaltestelle Ausflugsfahrten*

Freitag, 12. Dezember 2025

13:00 **Eintauchen in die Welt der Schmiedekunst** – Glühendes Metall wird zu faszinierender Kunst Franz Hiller, der Schmiedemeister aus Obermaiselstein, lädt zu einer unvergesslichen Schmiedevorführung in seiner Werkstatt. ➤ *Obermaiselstein, Allgäu Schmiede, Am Auwald 6*

15:00 **„Zeit für mich“ - Workshop in der Gärtnerei Frank: Schwebende Amaryllis** – Gestalte mit unseren Floristinnen eine außergewöhnliche Dekoration für dein Zuhause – eine schwebende Amaryllis. Ein absoluter Hingucker für Deine festliche Tafel Kosten: 55,00 € (inklusive aller Materialien, einem Gläschen Sekt und einem Softgetränk) Anmeldung: per E-mail unter anmeldung@gaertnerei-frank.de ➤ *Fischen, Gärtnerei Frank*

Samstag, 13. Dezember 2025

10:00 **Hl. Messe zum Patrozinium** – und Kapellenfest ➤ *Tiefenberg, Kapelle*

13:00 **„Zeit für mich“ - Workshop in der Gärtnerei Frank: Schwebende Amaryllis** – Gestalte mit unseren Floristinnen eine außergewöhnliche Dekoration für dein Zuhause – eine schwebende Amaryllis. Ein absoluter Hingucker für Deine festliche Tafel Kosten: 55,00 € (inklusive aller Materialien, einem Gläschen Sekt und einem Softgetränk) Anmeldung: per E-mail unter anmeldung@gaertnerei-frank.de ➤ *Fischen, Gärtnerei Frank*

20:00 **Adventssingen in Ofterschwang** – Mitwirkende: Jodlergruppe Niedersonthofen, Trachtensang Oberstdorf, Dreiviertelblech, Familienmusik Weiler-Zeller und die Bläsergruppe Bihlerdorf-Ofterschwang. Pater Shijo ergänzt den Abend mit besinnlichen Worten. Sprecherin ist Conny Ney. Der Eintritt ist frei. ➤ *Ofterschwang, kath. Pfarrkirche St. Alexander*

Sonntag, 14. Dezember 2025

09:00 **Kunstaussstellung von Rosemarie Weisshaar** – Die Künstlerin Rosemarie Weisshaar zeigt Ihre Werke „Potpourri“ vom 14. Dezember bis 11. Februar, täglich von 9:00-17:00 Uhr in der Fiskina in Fischen. ➤ *Fischen, Fiskina. 1. OG*

Montag, 15. Dezember 2025

09:00 **Kunstaussstellung von Rosemarie Weisshaar** – Die Künstlerin Rosemarie Weisshaar zeigt Ihre Werke „Potpourri“ vom 14. Dezember bis 11. Februar, täglich von 9:00-17:00 Uhr in der Fiskina in Fischen. ➤ *Fischen, Fiskina. 1. OG*

18:30 **Winterliche Fackelwanderung mit Einkehr im Schwabenhof** – Winterliche Wanderung im Fackel- und Laternenschein durch die märchenhaft verschneite Winterwelt von Balderschwang. Kinder ab 5 Jahre. Leihausrüstung: Fackeln oder LED-Laternen. Dauer: ca. 3 Std. mit anschließender Einkehr im Schwabenhof (Verzehr auf eigene Kosten). Anmeldung bis zum Vortag 16:00 Uhr in der Gästeinformation Balderschwang unter Tel. 08328 1056. Kosten: 10,00 € pro Person. Die angegebenen Preise gelten für Gäste der Hörnerdörfer mit gültigem Gästepass. ➤ *Balderschwang, Gästeinformation*

Dienstag, 16. Dezember 2025

09:00 **Kunstaussstellung von Rosemarie Weisshaar** – Die Künstlerin Rosemarie Weisshaar zeigt Ihre Werke „Potpourri“ vom 14. Dezember bis 11. Februar, täglich von 9:00-17:00 Uhr in der Fiskina in Fischen. ➤ *Fischen, Fiskina. 1. OG*

09:30 **Schneeschuh-Snuppertour in Balderschwang** – Eine gemütliche Einsteigertour, um das erste Mal mit Schneeschuhen die verschneite Winterwelt zu erkunden. Anmeldung bis spätestens 16:00 Uhr am Vortag in der Gästeinformation Balderschwang unter Tel. 08328 1056. Mindestteilnehmer 2 Personen. Dauer: 3-4 Stunden Treffpunkt 9:30 Uhr Gästeinformation Balderschwang Kosten: 20,00 € pro Person Die angegebenen Preise gelten für Gäste der Hörnerdörfer mit gültigem Gästepass inkl. Schuhe und Stöcke. ➤ *Balderschwang, Gästeinformation*

Mittwoch, 17. Dezember 2025

09:00 **Kunstaussstellung von Rosemarie Weisshaar** – Die Künstlerin Rosemarie Weisshaar zeigt Ihre Werke „Potpourri“ vom 14. Dezember bis 11. Februar, täglich von 9:00-17:00 Uhr in der Fiskina in Fischen. ➤ *Fischen, Fiskina. 1. OG*

09:30 **Gesprächskreis mit zweitem Frühstück** – Geselliges Beisammensein mit reichlich gedecktem Tisch zum zweiten Frühstück. „Weihnachtsgeschichten mit der Märchen-erzählerin Almut Neubecker“ ➤ *Fischen, Evang. Gemeindezentrum, Bolgenstr. 10b*

10:00 **Meditative Naturwanderung im Winter - Aufbrechen, innehalten, spüren** – Aufbrechen zum Langsamwerden, die heilende Wirkung der Natur spüren und zum Wesentlichen zurückfinden. Festes Schuhwerk und dem Wetter angepasste Kleidung sind erforderlich. Die Tour findet auch bei Regen/Schneefall statt. Mit Gästepass 5,00 €. Anmeldung per QR-Code erforderlich. Tel. 08326 36460. ➤ *Fischen, Gästeinformation*

13:30 **Pferdekutschfahrt rund um Fischen** – Eine Fahrt durch die Allgäuer Landschaft wird zu einem traumhaften und romantischen Erlebnis. Mit Gästepass 25,00 € pro Erwachsener, Kinder 3 bis 13 Jahre mit Gästepass 12,50 €. Anmeldung bis zum Vortag persönlich in der Gästeinformation Fischen. Mind. 4 Erwachsene. ➤ *Fischen, Bushaltestelle Ausflugsfahrten*

Donnerstag, 18. Dezember 2025

09:00 **Kunstaussstellung von Rosemarie Weisshaar** – Die Künstlerin Rosemarie Weisshaar zeigt Ihre Werke „Potpourri“ vom 14. Dezember bis 11. Februar, täglich von 9:00-17:00 Uhr in der Fiskina in Fischen. ➤ *Fischen, Fiskina. 1. OG*

14:30 **Seniorenadvent** – Ein besinnlicher, aber auch unterhaltender Nachmittag ganz im Zeichen der vorweihnachtlichen Freude. ➤ *Fischen, Fiskina*

Freitag, 19. Dezember 2025

09:00 **Kunstaussstellung von Rosemarie Weisshaar** – Die Künstlerin Rosemarie Weisshaar zeigt Ihre Werke „Potpourri“ vom 14. Dezember bis 11. Februar, täglich von 9:00-17:00 Uhr in der Fiskina in Fischen. ➤ *Fischen, Fiskina. 1. OG*

09:00 **Schneeschuh-Tour Fischen** – durch die unberührte Winterlandschaft. Winterkleidung, knöchelhohe Schuhe, Gamaschen und Getränke mitbringen. Vorkenntnisse sind erforderlich. Mit Gästepass 20,00 € inkl. Leihusrüstung. Anmeldung per QR-Code erforderlich. Tel. 08326 36460 ➤ *Fischen, Gästeinformation*

09:30 **Naturpark-Schneeschuh-Tour in Balderschwang** – Schneeschuh-Tour, um mit Schneeschuhen die verschneite Winterwelt mit einem Naturparkführer zu erkunden. Dauer ca. 5 Std. Anmeldung bis zum Vortag 16:00 Uhr in der Gästeinformation Balderschwang unter Tel. 08328 1056. Kosten: 30,00 € pro Person. Die angegebenen Preise gelten für Gäste der Hörnerdörfer mit gültigem Allgäu-Walser-Pass. ➤ *Balderschwang, Gästeinformation*

13:00 **Eintauchen in die Welt der Schmiedekunst** – Glühendes Metall wird zu faszinierender Kunst Franz Hiller, der Schmiedemeister aus Obermaiselstein, lädt Sie ein zu einer unvergesslichen Schmiedevorführung in seiner Werkstatt. ➤ *Obermaiselstein, Allgäu Schmiede, Am Auwald 6*

15:00 **„Zeit für mich“ - Workshop in der Gärtnerei Frank: festliche Tischdeko mit Kerze** – Gestalte mit unseren Floristinnen eine festliche Tischdeko und lass es mit deiner Kreativität zu etwas ganz Besonderem und Einzigartigem werden. Kosten: 49,00 € (inklusive aller Materialien, einem Gläschen Sekt und einem Softgetränk) Anmeldung: per E-mail unter anmeldung@gaertnerei-frank.de ➤ *Fischen, Gärtnerei Frank*

Samstag, 20. Dezember 2025

09:00 **Kunstaussstellung von Rosemarie Weisshaar** – Die Künstlerin Rosemarie Weisshaar zeigt Ihre Werke „Potpourri“ vom 14. Dezember bis 11. Februar, täglich von 9:00-17:00 Uhr in der Fiskina in Fischen. ➤ *Fischen, Fiskina. 1. OG*

Freitag, 19. Dezember 2025

13:00 **„Zeit für mich“ - Workshop in der Gärtnerei Frank: festliche Tischdeko mit Kerze** – Gestalte mit unseren Floristinnen eine festliche Tischdeko und lass es mit deiner Kreativität zu etwas ganz Besonderem und Einzigartigem werden. Kosten: 49,00 € (inklusive aller Materialien, einem Gläschen Sekt und einem Softgetränk) Anmeldung: per E-Mail unter anmeldung@gaertnerei-frank.de ➤ *Fischen, Gärtnerei Frank*

Samstag, 20. Dezember 2025

20:00 **Adventskonzert der Musikkapelle Bolsterlang** – Weihnachtliche Einstimmung durch die örtlichen Vereine und Musikgruppen. Eintritt frei, Spenden zugunsten des Bolsterlanger Hilfsfonds erbeten. ➤ *Bolsterlang, Festsaal Kitzebichl*

Sonntag, 21. Dezember 2025

09:00 **Kunstaussstellung von Rosemarie Weisshaar** – Die Künstlerin Rosemarie Weisshaar zeigt Ihre Werke „Potpourri“ vom 14. Dezember bis 11. Februar, täglich von 9:00-17:00 Uhr in der Fiskina in Fischen. ➤ *Fischen, Fiskina. 1. OG*

17:00 **„Gospel & Keys“ Adventliche Stunde mit dem Gospelchor „Soulful Voices“** – Mit ihrem Programm „Gospel & Keys“ besinnen sich die Soulful Voices auf ihre Anfänge: Mehrstimmiger Chorgesang, nur begleitet von den warmen Klängen eines Klaviers. Bei dieser Veranstaltung präsentiert das Ensemble einen Querschnitt aus seiner 25-jährigen Tradition. Leitung: Michael Hanel Eintritt frei – Spenden erbeten. ➤ *Fischen, Evang. Kirche „Zum Guten Hirten“*

11:30 **Weihnachtsmarkt des kath. Frauenbundes** – Selbstgemachtes, Gestricktes und Genähtes, Weihnachts- und Winterdeko, Marmeladen und Liköre. Musikalische Umrahmung beim vorweihnachtlichen Bummeln durch das Hüttendorf von 11:30 bis 17:00 Uhr. Der Erlös geht komplett an einen guten Zweck in der Region. ➤ *Fischen, Kurpark am Kurhaus Fiskina*

Montag, 22. Dezember 2025

09:00 **Kunstaussstellung von Rosemarie Weisshaar** – Die Künstlerin Rosemarie Weisshaar zeigt Ihre Werke „Potpourri“ vom 14. Dezember bis 11. Februar, täglich von 9:00-17:00 Uhr in der Fiskina in Fischen. ➤ *Fischen, Fiskina. 1. OG*

13:30 **Pferdekutschfahrt rund um Fischen** – Eine Fahrt durch die Allgäuer Landschaft wird zu einem traumhaften und romantischen Erlebnis. Mit Gästepass 25,00 € pro Erwachsener, Kinder 3 bis 13 Jahre mit Gästepass 12,50 €. Anmeldung bis zum Vortag persönlich in der Gästeinformation Fischen. Mind. 4 Erwachsene. ➤ *Fischen, Bushaltestelle Ausflugsfahrten*

18:00 **Stimmungsvolle Fackelwanderung rund um Fischen** – Genieße Fischen mit leuchtenden Fackeln bei einem gemütlichen Ausflug durch die abendliche Winterwelt. Festes Schuhwerk und dem Wetter angepasste Kleidung. Mit Allgäu-Walser-Pass ab 14 Jahren 5,00 €. Kinder bis 13 Jahre mit Gästepass kostenlos. Anmeldung per QR-Code erforderlich. Tel. 08326 36460 ➤ *Fischen, Gästeinformation*

18:30 **Winterliche Fackelwanderung mit Einkehr im Schwabenhof** – Winterliche Wanderung im Fackel- und Laternenschein durch die märchenhaft verschneite Winterwelt von Balderschwang. Kinder ab 5 Jahre. Leihusrüstung: Fackeln oder LED-Laternen. Dauer: ca. 3 Std. mit anschließender Einkehr im Schwabenhof (Verzehr auf eigene Kosten). Anmeldung bis zum Vortag 16:00 Uhr in der Gästeinformation Balderschwang unter Tel. 08328 1056. Kosten: 10,00 € pro Person. Die angegebenen Preise gelten für Gäste der Hörnerdörfer mit gültigem Gästepass. ➤ *Balderschwang, Gästeinformation*

Dienstag, 23. Dezember 2025

09:00 **Kunstaussstellung von Rosemarie Weisshaar** – Die Künstlerin Rosemarie Weisshaar zeigt Ihre Werke „Potpourri“ vom 14. Dezember bis 11. Februar, täglich von 9:00-17:00 Uhr in der Fiskina in Fischen. ➤ *Fischen, Fiskina. 1. OG*

09:30 **Schneeschuh-Schnuppertour in Balderschwang** – Eine gemütliche Einsteigertour, um das erste Mal mit Schneeschuhen die verschneite Winterwelt zu erkunden. Anmeldung bis spätestens 16:00 Uhr am Vortag in der Gästeinformation Balderschwang unter Tel. 08328 1056. Mindestteilnehmer 2 Personen. Dauer: 3-4 Stunden Treffpunkt 9:30 Uhr Gästeinformation Balderschwang Kosten: 20,00 € pro Person Die angegebenen Preise gelten für Gäste der Hörnerdörfer mit gültigem Gästepass inkl. Schuhe und Stöcke. ➤ *Balderschwang, Gästeinformation*

10:00 **Winterwanderung Obermaiselstein** – Dauer ca. 2 Std., mit Anmeldung bis zum Vortag, 5,00 € pro Person mit Gästepass. ➤ *Obermaiselstein, Haus des Gastes*

10:00 **Wanderung rund um Fischen** – Tour durch die Landschaft der Hörnerdörfer. Festes Schuhwerk und dem Wetter angepasste Kleidung sind erforderlich. Mit Gästepass 5,00 €. Anmeldung per QR-Code erforderlich. Tel. 08326 36460. ➤ *Fischen, Gästeinformation*

Mittwoch, 24. Dezember 2025

09:00 **Kunstaussstellung von Rosemarie Weisshaar** – Die Künstlerin Rosemarie Weisshaar zeigt Ihre Werke „Potpourri“ vom 14. Dezember bis 11. Februar, täglich von 9:00-17:00 Uhr in der Fiskina in Fischen. ➤ *Fischen, Fiskina. 1. OG*

14:00 **Weihnachtliches Alphornblasen** – Lausche den Klängen der Alphörner und stimmen Dich auf den Heilig Abend ein. ➤ *Ofterschwang, Landhotel Alphorn*

15:30 **Evang. Familiengottesdienst mit Krippenspiel** – mit Pfarrerin Susanne Ohr ➤ *Fischen, Evang. Kirche „Zum Guten Hirten“*

15:30 **Kindermette mit Projektchor in Fischen** ➤ *Fischen, Kath. Pfarrkirche St. Verena*

16:00 **Kindermette in Seifriedsberg** – mit der Bläuserschule Fischen ➤ *Seifriedsberg, Kath. Pfarrkirche St. Georg und Mauritius*

16:00 **Familienmette und Eucharistiefeier in Obermaiselstein** ➤ *Obermaiselstein, Kath. Pfarrkirche St. Ulrich*

16:00 **Kindermette in Ofterschwang** – mit der Leitenwegmusik ➤ *Ofterschwang, Kath. Pfarrkirche St. Alexander*

17:00 **Evang. Christvesper an Heiligabend Fischen** – Pfarrerin Susanne Ohr ➤ *Fischen, Evang. Kirche „Zum Guten Hirten“*

17:30 **Erste Christmette in Fischen** ➤ *Fischen, Kath. Pfarrkirche St. Verena*

17:45 **Christmette in Seifriedsberg** ➤ *Seifriedsberg, Kath. Pfarrkirche St. Georg und Mauritius*

18:00 **Evang. Christmette in Ofterschwang** ➤ *Ofterschwang, Kath. Pfarrkirche St. Alexander*

18:00 **„Heilig Abend alleine?“** – Herzliche Einladung an Heilig Abend ab 18:00 Uhr im Gemeindehaus in netter Gesellschaft bei Essen und Trinken ins Gespräch zu kommen, zu singen und Geschichten zu hören. Anmeldung bitte bis 15. Dezember im evang. Pfarramt. ➤ *Fischen, Evang. Gemeindezentrum*

18:00 **Christmette an Heiligabend in Bolsterlang** – mit der Musikkapelle Bolsterlang ➤ *Bolsterlang, Kapelle*

22:00 **Christmette in Fischen** ➤ *Fischen, Kath. Pfarrkirche St. Verena*

22:00 **Christmette in Ofterschwang** ➤ *Ofterschwang, Kath. Pfarrkirche St. Alexander*

Donnerstag, 25. Dezember 2025

09:00 **Kunstaussstellung von Rosemarie Weisshaar** – Die Künstlerin Rosemarie Weisshaar zeigt Ihre Werke „Potpourri“ vom 14. Dezember bis 11. Februar, täglich von 9:00-17:00 Uhr in der Fiskina in Fischen. ➤ *Fischen, Fiskina. 1. OG*

10:30 **Festgottesdienst in Fischen** ➤ *Fischen, Kath. Pfarrkirche St. Verena*

10:30 **Festgottesdienst in Seifriedsberg** ➤ *Seifriedsberg, Kath. Pfarrkirche St. Georg und Mauritius*

13:30 **Pistenwalzen & Seilbahnbesichtigung; Seilbahnbesichtigung** – An der Schelpenbahn. Am Tag der offenen „Pistenwalze“ kann man einen Blick hinter die Kulissen werfen. Nur mit Anmeldung bis spätestens 12:00 Uhr unter info@skigebiet-balderschwang.de ➤ *Balderschwang, Schelpenbahn*

Freitag, 26. Dezember 2025

09:00 **Kunstaussstellung von Rosemarie Weisshaar** – Die Künstlerin Rosemarie Weisshaar zeigt Ihre Werke „Potpourri“ vom 14. Dezember bis 11. Februar, täglich von 9:00-17:00 Uhr in der Fiskina in Fischen. ➤ *Fischen, Fiskina, 1. OG*

09:00 **Festgottesdienst in Obermaiselstein** – mit dem kleinen Chor ➤ *Obermaiselstein, Kath. Pfarrkirche St. Ulrich*

09:30 **Naturpark-Schneeschuh-Tour in Balderschwang** – Schneeschuh-Tour, um mit Schneeschuhen die verschneite Winterwelt mit einem Naturparkführer zu erkunden. Dauer ca. 5 Std. Anmeldung bis zum Vortag 16:00 Uhr in der Gästeinformation Balderschwang unter Tel. 08328 1056. Kosten: 30,00 € pro Person. Die angegebenen Preise gelten für Gäste der Hörnerdörfer mit gültigem Allgäu-Walser-Pass. ➤ *Balderschwang, Gästeinformation*

10:30 **Familiengottesdienst in Fischen** – mit anschließender Kindersegnung ➤ *Fischen, Kath. Pfarrkirche St. Verena*

10:30 **Festgottesdienst in Ofterschwang** – mit anschließender Kindersegnung ➤ *Ofterschwang, Kath. Pfarrkirche St. Alexander*

17:00 **Evang. Waldweihnacht am Waldfestplatz** – „Josef, lieber Josef mein“ Waldweihnacht Im Dunkeln zum Christbaum im Wald kommen, sich am Feuer wärmen, das Geheimnis von Weihnachten entdecken und den Segen Gottes unter dem nächtlichen Himmel empfangen. Jung und Alt sind dazu eingeladen. Eine Bläsergruppe der Fisinger Musikkapelle sorgt für weihnachtliche Klänge, Glühwein und Kinderpunsch für innere Wärme. (Pfarrerin Susanne Ohr und Team) ➤ *Fischen, Waldfestplatz Weidach*

18:45 **Laternenwanderung über den Sagenweg** – Wanderung im Schein der Laterne über den Sagenweg zur Höhle. Besuch der Höhle nach Möglichkeit. Treffpunkt direkt am Parkplatz Hirschsprung, warme Kleidung und gutes Schuhwerk, Anmeldung bis einen Tag vorher unter Tel. 08326 277, Mindestteilnehmerzahl 4 Personen, Kosten inkl. Laterne 15,00 € mit Gästepass. Den Abschluss bildet eine gemütliche Einkehr bei leckerer Brotzeit, Suppen, warmen und kalten Getränken. ➤ *Obermaiselstein, Parkplatz am Hirschsprung*

20:00 **Weihnachtskonzert in Ofterschwang** – Besinnliches Weihnachtskonzert mit der Blaskapelle Bihlerdorf-Ofterschwang im Ofterschwanger Haus. Karten gibt es ab dem 10.12.2025 in der Gästeinformation Ofterschwang. Eintritt 10 €. ➤ *Ofterschwang, Ofterschwanger Haus*

Samstag, 27. Dezember 2025

09:00 **Kunstaussstellung von Rosemarie Weisshaar** – Die Künstlerin Rosemarie Weisshaar zeigt Ihre Werke „Potpourri“ vom 14. Dezember bis 11. Februar, täglich von 9:00-17:00 Uhr in der Fiskina in Fischen. ➤ *Fischen, Fiskina. 1. OG*

12:30 **Eisstock-Standschießen in Fischen** – Ein leicht sportlicher und sehr fröhlicher Wettbewerb mit dem Eisstock. Ausrüstung wird gestellt. Fürs leibliche Wohl ist bestens gesorgt. ➤ *Fischen, Eisplatz*

17:00 **Kinderfackelwanderung Obermaiselstein** – Anmeldung in der Gästeinformation. Kosten Erw. 6,00 € und Kinder 3,00 € inkl. Fackel, Glühwein/Punsch und kleines Geschenk. ➤ *Obermaiselstein, Haus des Gastes*

18:00 **Fackelwanderung für die ganze Familie** – Leichte Runde über das verschneite Plateau um Bolsterlang. Anschließend Punsch und Glühwein am Kitzebichl. Wander- oder Skibekleidung, warme Kopfbedeckung und Handschuhe, warme Winterschuhe mit gutem Profil. Anmeldung bis 11:00Uhr unter Tel. 08326 8314. Mindestens 10 Teilnehmer. Preis mit Gästepass: 9,00 € pro Erwachsener oder Kind inkl. Fackel, Erinnerungstasse und 1x Füllung mit Glühwein oder alkoholfreiem Punsch. ➤ *Bolsterlang, Kurpark am Kitzebichl*

18:00 **Weihnachts-Wintervibes mit Flo Wurm** – Weihnachtliches OpenAir Konzert mit Flo Wurm am Minigolfplatz - mit Waffeln, Feuerzangenbowle, Punsch, Fackeln, Bei jeder Witterung! Eintritt frei! ➤ *Fischen, Minigolfplatz*

19:00 **Hl. Messe in Fischen** – mit Segnung des Johanniwein ➤ *Fischen, Kath. Pfarrkirche St. Verena*

Sonntag, 28. Dezember 2025

09:00 **Kunstaussstellung von Rosemarie Weisshaar** – Die Künstlerin Rosemarie Weisshaar zeigt Ihre Werke „Potpourri“ vom 14. Dezember bis 11. Februar, täglich von 9:00-17:00 Uhr in der Fiskina in Fischen. ➤ *Fischen, Fiskina. 1. OG*

09:00 **Silvesterblasen der Musikkapelle Bolsterlang** – Mit dieser alten Tradition wünscht die Musikkapelle Bolsterlang allen Einheimischen und Gästen ein gutes neues Jahr. ➤ *Bolsterlang, Gästeinformation*

12:30 **Eisstock-Standschießen in Fischen** – Ein leicht sportlicher und sehr fröhlicher Wettbewerb mit dem Eisstock. Ausrüstung wird gestellt. Fürs leibliche Wohl ist bestens gesorgt. ➤ *Fischen, Eisplatz*

Montag, 29. Dezember 2025

09:00 **Kunstaussstellung von Rosemarie Weisshaar** – Die Künstlerin Rosemarie Weisshaar zeigt Ihre Werke „Potpourri“ vom 14. Dezember bis 11. Februar, täglich von 9:00-17:00 Uhr in der Fiskina in Fischen. ➤ *Fischen, Fiskina. 1. OG*

09:00 **Silvesterblasen der Musikkapelle Bolsterlang** – Mit dieser alten Tradition wünscht die Musikkapelle Bolsterlang allen Einheimischen und Gästen ein gutes neues Jahr. ➤ *Bolsterlang, Gästeinformation*

13:30 **Pferdekutschfahrt rund um Fischen** – Eine Fahrt durch die Allgäuer Landschaft wird zu einem traumhaften und romantischen Erlebnis. Mit Gästepass 25,00 € pro Erwachsener, Kinder 3 bis 13 Jahre mit Gästepass 12,50 €. Anmeldung bis zum Vortag persönlich in der Gästeinformation Fischen. Mind. 4 Erwachsene. ➤ *Fischen, Bushaltestelle Ausflugsfahrten*

18:00 **Stimmungsvolle Fackelwanderung rund um Fischen** – Genieße Fischen mit leuchtenden Fackeln bei einem gemütlichen Ausflug durch die abendliche Winterwelt. Festes Schuhwerk und dem Wetter angepasste Kleidung. Mit Gästepass ab 14 Jahren 5,00 €. Kinder bis 13 Jahre mit Gästepass kostenlos. Anmeldung per QR-Code erforderlich. Tel. 08326 36460 ➤ *Fischen, Gästeinformation*

18:30 **Winterliche Fackelwanderung mit Einkehr im Schwabenhof** – Winterliche Wanderung im Fackel- und Laternenschein durch die märchenhaft verschneite Winterwelt von Balderschwang. Kinder ab 5 Jahre. Leihhausrüstung: Fackeln oder LED-Laternen. Dauer: ca. 3 Std. mit anschließender Einkehr im Schwabenhof (Verzehr auf eigene Kosten). Anmeldung bis zum Vortag 16:00 Uhr in der Gästeinformation Balderschwang unter Tel. 08328 1056. Kosten: 10,00 € pro Person. Die angegebenen Preise gelten für Gäste der Hörnerdörfer mit gültigem Gästepass. ➤ *Balderschwang, Gästeinformation*

Dienstag, 30. Dezember 2025

09:00 **Kunstaussstellung von Rosemarie Weisshaar** – Die Künstlerin Rosemarie Weisshaar zeigt Ihre Werke „Potpourri“ vom 14. Dezember bis 11. Februar, täglich von 9:00-17:00 Uhr in der Fiskina in Fischen. ➤ *Fischen, Fiskina. 1. OG*

- 09:30 **Schneeschuh-Schnuppertour in Balderschwang** – Eine gemütliche Einsteigertour, um das erste Mal mit Schneeschuhen die verschneite Winterwelt zu erkunden. Anmeldung bis spätestens 16:00 Uhr am Vortag in der Gästeinformation Balderschwang unter Tel. 08328 1056. Mindestteilnehmer 2 Personen. Dauer: 3-4 Stunden Treffpunkt 9:30 Uhr Gästeinformation Balderschwang Kosten: 20,00 € pro Person Die angegebenen Preise gelten für Gäste der Hörnerdörfer mit gültigem Gästepass inkl. Schuhe und Stöcke. ➤ *Balderschwang, Gästeinformation*
- 10:00 **Winterwanderung Obermaiselstein** – Dauer ca. 2 Std., mit Anmeldung bis zum Vortag, 5,00 € pro Person mit Gästepass. ➤ *Obermaiselstein, Haus des Gastes*
- 10:00 **Wanderung rund um Fischen** – Tour durch die Landschaft der Hörnerdörfer. Festes Schuhwerk und dem Wetter angepasste Kleidung sind erforderlich. Mit Gästepass 5,00 €. Anmeldung per QR-Code erforderlich. Tel. 08326 36460. ➤ *Fischen, Gästeinformation*
- 13:00 **Musikalische Silvestergrüße der Bläserjugend** – Die Silvestergrüße bzw. auch Silvesterblasen genannt ist eine alte und schöne Tradition der Musikkapellen. In den Hörnerdörfern ziehen die jungen Musiker der Kinderblasmusik und der Jugendkapelle am 30.12. durch die Ortschaften Fischen, Ofterschwang, Maderhalm, Au und Bolsterlang und lassen schöne Melodien erklingen. ➤ *Fischen, Ortskern*
- 15:00 **Milch, Honig, Eier und viel mehr... wo kommt das eigentlich alles her?** – Auf dem Bauernhof ist kein Tag wie der andere: Bei der Führung über den biozertifizierten Heumilchbetrieb Naturgut Allgäu gibt es viel zu erfahren und zu entdecken. Kinder können nur in Begleitung eines Erwachsenen teilnehmen. Familienpreis mit Gästepass 10,00 €. Max. 20 Personen, Anmeldung per QR-Code erforderlich. Telefon 08326 36460. Dauer: ca. 90 min. ➤ *Fischen, Naturgut Allgäu, Maderhalm 2*
- 16:00 **Zauberer Thomasius** – Fantastische Zauberschau mit anschließendem Modellieren von „fun-tastischen“ Ballontieren für Kinder ab 4 Jahren. 4,00 € pro Nase. ➤ *Fischen, Fiskina*
- 18:45 **Zauberhafte Fackelwanderung Obermaiselstein** – Festes Schuhwerk und warme Kleidung, Anmeldung unter Tel. 08326 277, Kosten Erw. 8,00 € und Kinder 4,00 € (inkl. Fackel, Glühwein/Punsch und Erinnerungstasse). ➤ *Obermaiselstein, Haus des Gastes*

Mittwoch, 31. Dezember 2025

- 09:00 **Kunstaussstellung von Rosemarie Weisshaar** – Die Künstlerin Rosemarie Weisshaar zeigt Ihre Werke „Potpourri“ vom 14. Dezember bis 11. Februar, täglich von 9:00-17:00 Uhr in der Fiskina in Fischen. ➤ *Fischen, Fiskina. 1. OG*
- 13:30 **Gemütliche Schneeschuh-Schnuppertour – Rund um Grasgehren** – Treffpunkt beim Skischulbüro (gegenüber vom Haus des Gastes in Obermaiselstein), Anmeldung bis Dienstag, 16:00 Uhr in der Skischule unter Tel. 08326 1795 oder bei der Gästeinformation unter Tel. 08326 277, Winterkleidung und knöchelhohe Schuhe (Bergschuhe), mind. 5 Teilnehmer, Kosten p. P. 20,00 € inkl. Schneeschuhe und Stöcke mit Hörnerdörfer Gästepass (evtl. zzgl. Kosten für Busfahrt und Verpflegung). ➤ *Obermaiselstein, Skischule Grasgehren/ Obermaiselstein*

- 16:45 **Silvester-Fackellauf in Fischen** – Der sternenförmige Fackellauf der verschiedenen Ortsteile in den Kurpark nach Fischen, ist auch in diesem Jahr wieder fester Bestandteil des Silvesterprogrammes im Ort. (Ankunft im Kurpark 18:00 Uhr). Die Teilnahme ist kostenlos. Fackeln erhalten Sie am jeweiligen Treffpunkt. ➤ *Fischen, Ortsteile*
- 15:30 **Ökum. Jahresabschluss-Gottesdienst in Seifriedsberg** ➤ *Seifriedsberg, Kath. Pfarrkirche St. Georg und Mauritius*
- 15:30 **Jahresabschluss-Gottesdienst in Obermaiselstein** ➤ *Obermaiselstein, Kath. Pfarrkirche St. Ulrich*
- 17:00 **Jahresabschluss-Gottesdienst in Fischen** ➤ *Fischen, Kath. Pfarrkirche St. Verena*
- 17:00 **Evang. Jahresabschluss-Gottesdienst mit Abendmahl** – mit Pfarrerin Susanne Ohr ➤ *Fischen, Evang. Kirche „Zum Guten Hirten“*
- 17:00 **Ski-Fackellauf zu Silvester in Ofterschwang** – Wir treffen uns um 16:00 Uhr an der Leitenbachhütte (Nähe der Talstation Ofterschwang). Auffahrt um 16:30 Uhr mit dem Weltcup-Express. Gäste und Einheimische sind herzlich eingeladen teilzunehmen. Bitte eigene Skier mitbringen. Im Anschluss gemütlicher Glühweinumtrunk in der Leitenbachhütte. ➤ *Ofterschwang, Weltcupiste*
- 17:30 **Silvester-Fackellauf in Obermaiselstein** – Das alte Jahr beenden und gut ins neue Jahr starten. Erleben Sie eine schöne Fackelwanderung über den Großen Herrenberg und verabschieden Sie sich vom alten Jahr. ➤ *Obermaiselstein, Am Großen Herrenberg*
- 18:00 **Silvester-Fackellauf in Bolsterlang** – Die Mitglieder des Skiclubs Bolsterlang fahren mit Fackeln von der Mittelstation der Hörnerbahn zum Dorflift. ➤ *Bolsterlang, Dorflift*
- 18:45 **Silvesterball 2025** – Unter dem Motto „Hollywood, wir kommen!“ erwartet Euch eine unvergessliche Silvesternacht in der festlich dekorierten Fiskina, inspiriert von der Welt Hollywoods und mit mitreißender Live-Musik von „Air Bubble“. ➤ *Fischen, Fiskina*

Donnerstag, 01. Januar 2026

- 09:00 **Kunstaussstellung von Rosemarie Weisshaar** – Die Künstlerin Rosemarie Weisshaar zeigt Ihre Werke „Potpourri“ vom 14. Dezember bis 11. Februar, täglich von 9:00-17:00 Uhr in der Fiskina in Fischen. ➤ *Fischen, Fiskina. 1. OG*
- 10:30 **Neujahr-Festgottesdienst in Fischen** ➤ *Fischen, Kath. Pfarrkirche St. Verena*
- 13:00 **Neujahrs-Eisstock-Standlschießen in Obermaiselstein** – Ein leicht sportlicher und sehr fröhlicher Wettbewerb mit dem Eisstock. Fürs leibliche Wohl ist bestens gesorgt. ➤ *Obermaiselstein, Eisstockplatz*
- 13:30 **Pistenwalzen & Seilbahnbesichtigung** – Am Tag der offenen „Pistenwalze“ kann man einen Blick hinter die Kulissen werfen. Nur mit Anmeldung bis spätestens 12:00 Uhr unter info@skigebiet-balderschwang.de ➤ *Balderschwang, Schelpenbahn*
- 18:00 **Ökum. Gottesdienst zum Jahresbeginn** ➤ *Fischen, Kath. Pfarrkirche St. Verena*



Freitag, 02. Januar 2026

- 09:00 **Kunstaussstellung von Rosemarie Weisshaar** – Die Künstlerin Rosemarie Weisshaar zeigt Ihre Werke „Potpourri“ vom 14. Dezember bis 11. Februar, täglich von 9:00-17:00 Uhr in der Fiskina in Fischen. ➤ *Fischen, Fiskina. 1. OG*
- 09:00 **Schneeschuh-Tour Fischen** – durch die unberührte Winterlandschaft. Winterkleidung, knöchelhohe Schuhe, Gamaschen und Getränke mitbringen. Vorkenntnisse sind erforderlich. Mit Gästepass 20,00 € inkl. Leihausrüstung. Anmeldung per QR-Code erforderlich. Tel. 08326 36460 ➤ *Fischen, Gästeinformation*
- 09:30 **Naturpark-Schneeschuh-Tour in Balderschwang** – Schneeschuh-Tour, um mit Schneeschuhen die verschneite Winterwelt mit einem Naturparkführer zu erkunden. Dauer ca. 5 Std. Anmeldung bis zum Vortag 16:00 Uhr in der Gästeinformation Balderschwang unter Tel. 08328 1056. Kosten: 30,00 € pro Person. Die angegebenen Preise gelten für Gäste der Hörnerdörfer mit gültigem Allgäu-Walser-Pass. ➤ *Balderschwang, Gästeinformation*
- 13:00 **Eintauchen in die Welt der Schmiedekunst** – Glühendes Metall wird zu faszinierender Kunst Franz Hiller, der Schmiedemeister aus Obermaiselstein, lädt zu einer unvergesslichen Schmiedevorführung in seiner Werkstatt. ➤ *Obermaiselstein, Allgäu Schmiede, Am Auwald 6*
- 13:30 **Pferdekutschfahrt rund um Fischen** – Eine Fahrt durch die Allgäuer Landschaft wird zu einem traumhaften und romantischen Erlebnis. Mit Gästepass 25,00 € pro Erwachsener, Kinder 3 bis 13 Jahre mit Gästepass 12,50 €. Anmeldung bis zum Vortag persönlich in der Gästeinformation Fischen. Mind. 4 Erwachsene. ➤ *Fischen, Bushaltestelle Ausflugsfahrten*
- 18:00 **Stimmungsvolle Fackelwanderung rund um Fischen** – Genieße Fischen mit leuchtenden Fackeln bei einem gemütlichen Ausflug durch die abendliche Winterwelt. Festes Schuhwerk und dem Wetter angepasste Kleidung. Mit Gästepass ab 14 Jahren 5,00 €. Kinder bis 13 Jahre Gästepass kostenlos. Anmeldung per QR-Code erforderlich. Telefon: 08326 36460 ➤ *Fischen, Gästeinformation*
- 18:00 **Fackelwanderung für die ganze Familie** – Leichte Runde über das verschneite Plateau um Bolsterlang. Anschließend Punsch und Glühwein am Kitzeblchl. Wander- oder Skibekleidung, warme Kopfbedeckung und Handschuhe, warme Winterschuhe mit gutem Profil. Anmeldung bis 15:00 Uhr unter Tel. 08326 8314. Mindestens 10 Teilnehmer. Preis mit Gästepass: 9,00 € pro Erwachsener oder Kind inkl. Fackel, Erinnerungstasse und 1x Füllung mit Glühwein oder alkoholfreiem Punsch. ➤ *Bolsterlang, Kurpark am Kitzeblchl*
- 18:45 **Laternenwanderung über den Sagenweg** – Wanderung im Schein der Laterne über den Sagenweg zur Höhle. Besuch der Höhle nach Möglichkeit. Treffpunkt direkt am Parkplatz Hirschsprung, warme Kleidung und gutes Schuhwerk, Anmeldung bis einen Tag vorher unter Tel. 08326 277, Mindestteilnehmerzahl 4 Personen, Kosten inkl. Laterne 15,00 € mit Gästepass. Den Abschluss bildet eine gemütliche Einkehr bei leckerer Brotzeit, Suppen, warmen und kalten Getränken. ➤ *Obermaiselstein, Parkplatz am Hirschsprung*

20:00 **Verstehen Sie Brass?** – Mit Gaudi und schneidiger Musik das neue Jahr begrüßen – das Ensemble Verstehen Sie Brass? ist erneut zu Gast in Fischen. Eintritt frei – gegen Spende für die Musiker. ➤ *Fischen, Fiskina*

Samstag, 03. Januar 2026

09:00 **Kunstaussstellung von Rosemarie Weisshaar** – Die Künstlerin Rosemarie Weisshaar zeigt Ihre Werke „Potpourri“ vom 14. Dezember bis 11. Februar, täglich von 9:00-17:00 Uhr in der Fiskina in Fischen. ➤ *Fischen, Fiskina. 1. OG*

20:00 **Taschenlampenführung** – 900 Jahre St. Verena – ein Jahr wird gefeiert! Faszination Dunkelheit: Um die Raritäten in der Kirche kennenzulernen und ein paar Details darüber zu erfahren, werden besondere Kirchenführungen bei Nacht – im Rahmen einer Taschenlampenführung – angeboten. Spot on – spot off! ➤ *Fischen, Kath. Pfarrkirche St. Verena*

20:00 **Mit Johlarfroid und Donz is Nuie Johr** – Mit einem geselligen Abend startet die Jodlergruppe Ofterschwang ins neue Jahr. Eintritt: 12,00 EUR pro Person ➤ *Ofterschwang, Ofterschwanger Haus*

Sonntag, 04. Januar 2026

09:00 **Kunstaussstellung von Rosemarie Weisshaar** – Die Künstlerin Rosemarie Weisshaar zeigt Ihre Werke „Potpourri“ vom 14. Dezember bis 11. Februar, täglich von 9:00-17:00 Uhr in der Fiskina in Fischen. ➤ *Fischen, Fiskina. 1. OG*

Montag, 05. Januar 2026

09:00 **Kunstaussstellung von Rosemarie Weisshaar** – Die Künstlerin Rosemarie Weisshaar zeigt Ihre Werke „Potpourri“ vom 14. Dezember bis 11. Februar, täglich von 9:00-17:00 Uhr in der Fiskina in Fischen. ➤ *Fischen, Fiskina. 1. OG*

16:00 **Kasperltheater in Fischen** – „Der Kasperl und die geheimnisvolle Wunderkugel“ mit Marie Luise Kaiser Eintritt 3,00 € pro Nase. ➤ *Fischen, Fiskina*

18:00 **Stimmungsvolle Fackelwanderung rund um Fischen** – Genieße Fischen mit leuchtenden Fackeln bei einem gemütlichen Ausflug durch die abendliche Winterwelt. Festes Schuhwerk und dem Wetter angepasste Kleidung. Mit Gästepass ab 14 Jahren 5,00 €. Kinder bis 13 Jahre mit Gästepass kostenlos. Anmeldung per QR-Code erforderlich. Tel. 08326 36460 ➤ *Fischen, Gästeinformation*

18:30 **Winterliche Fackelwanderung mit Einkehr im Schwabenhof** – Winterliche Wanderung im Fackel- und Laternenschein durch die märchenhaft verschneite Winterwelt von Balderschwang. Kinder ab 5 Jahre. Leihaustrüstung: Fackeln oder LED-Laternen. Dauer: ca. 3 Std. mit anschließender Einkehr im Schwabenhof (Verzehr auf eigene Kosten). Anmeldung bis zum Vortag 16:00 Uhr in der Gästeinformation Balderschwang unter Tel. 08328 1056. Kosten: 10,00 € pro Person. Die angegebenen Preise gelten für Gäste der Hörnerdörfer mit gültigem Gästepass. ➤ *Balderschwang, Gästeinformation*

Sattig grüne Wiesen.
Kuhglocken & Vogelgezwitscher.
Der Blick schweift über
das Panorama der
Oberstdorfer Berge.



Alpe Dornach

1.000 Meter ü. d. Meer

Herzlich willkommen auf der Alpe Dornach am Panoramarundwanderweg der Breitachklamm. 365 Tage im Jahr treffen sich hier Naturverbundene & Genussliebhaber. Um das Panorama bei leckerem Kuchen zu genießen, sich durch die Allgäuer Alpinküche zu probieren oder aber um länger zu bleiben. In den 15 exklusiven Zimmern & Suiten. Bis bald auf der Alpe. Wir freuen uns auf Euch

♥

Einfach unzertrennlich
ein Besuch in der Breitachklamm und eine Einkehr auf der Alpe Dornach

- große beheizte Panoramaterrasse
- Älplerfrühstück ab 7.30 Uhr
- hausgebackene Kuchen & Apfelstrudel
- durchgehend warme Küche – kein Ruhetag
- Rindfleisch in BIO-Qualität aus eigener Aufzucht
- Parkplätze direkt am Haus
- Abenteuerspielplatz



+49 8322 6630
Sesselweg 16,
Oberstdorf, Tiefenbach
www.alpe-dornach.de





Dienstag, 06. Januar 2026

09:00 **Kunstaussstellung von Rosemarie Weisshaar** – Die Künstlerin Rosemarie Weisshaar zeigt Ihre Werke „Potpourri“ vom 14. Dezember bis 11. Februar, täglich von 9:00-17:00 Uhr in der Fiskina in Fischen. ► *Fischen, Fiskina. 1. OG*

09:00 **Festgottesdienst mit Dreikönigsweihe in Fischen**
► *Fischen, Kath. Pfarrkirche St. Verena*

09:00 **Festgottesdienst mit Dreikönigsweihe in Obermaiselstein**
► *Obermaiselstein, Kath. Pfarrkirche St. Ulrich*

09:30 **Schneeschuh-Schnuppertour in Balderschwang** – Eine gemütliche Einsteigertour, um das erste Mal mit Schneeschuhen die verschneite Winterwelt zu erkunden. Anmeldung bis spätestens 16:00 Uhr am Vortag in der Gästeinformation Balderschwang unter Tel. 08328 1056. Mindestteilnehmer 2 Personen. Dauer: 3-4 Stunden Treffpunkt 9:30 Uhr Gästeinformation Balderschwang Kosten: 20,00 € pro Person Die angegebenen Preise gelten für Gäste der Hörnerdörfer mit gültigem Gästepass inkl. Schuhe und Stöcke. ► *Balderschwang, Gästeinformation*

17:30 **Festgottesdienst in Seifriedsberg** – mit Heimholung der Sternsinger ► *Seifriedsberg, Kath. Pfarrkirche St. Georg und Mauritius*

18:45 **Zauberhafte Fackelwanderung Obermaiselstein** – Festes Schuhwerk und warme Kleidung, Anmeldung unter Tel. 08326 277, Kosten Erw. 8,00 € und Kinder 4,00 € (inkl. Fackel, Glühwein/Punsch und Erinnerungstasse). ► *Obermaiselstein, Haus des Gastes*

19:00 **„Licht leuchtet auf“ - Taizè-Andacht** – Bei stimmungsvollem Kerzenlicht und mit meditativen Taizéliedern feiern wir das Licht, das durch die Geburt Jesu in die Welt scheint. ► *Fischen, Evang. Kirche „Zum Guten Hirten“*

Mittwoch, 07. Januar 2026

09:00 **Kunstaussstellung von Rosemarie Weisshaar** – Die Künstlerin Rosemarie Weisshaar zeigt Ihre Werke „Potpourri“ vom 14. Dezember bis 11. Februar, täglich von 9:00-17:00 Uhr in der Fiskina in Fischen. ► *Fischen, Fiskina. 1. OG*

09:30 **Gesprächskreis mit zweitem Frühstück** – Geselliges Beisammensein mit reichlich gedecktem Tisch zum zweiten Frühstück. „Die Jahreslosung 2026 mit Pfarrerin Susanne Ohr“. ► *Fischen, Evang. Gemeindezentrum, Bolgenstr. 10b*

10:00 **Meditative Naturwanderung im Winter - Aufbrechen, innehalten, spüren** – Aufbrechen zum Langsamwerden, die heilende Wirkung der Natur spüren und zum Wesentlichen zurückfinden. Festes Schuhwerk und dem Wetter angepasste Kleidung sind erforderlich. Die Tour findet auch bei Regen/Schneefall statt. Mit Gästepass 5,00 €. Anmeldung per QR-Code erforderlich. Tel. 08326 36460. ► *Fischen, Gästeinformation*

13:30 **Gemütliche Schneeschuh-Schnuppertour - Rund um Grasgehren** – Treffpunkt beim Skischulbüro (gegenüber vom Haus des Gastes in Obermaiselstein), Anmeldung bis Dienstag, 16:00 Uhr in der Skischule unter Tel. 08326 1795 oder bei der Gästeinformation unter Tel. 08326 277, Winterkleidung und knöchelhohe Schuhe (Bergschuhe), mind. 5 Teilnehmer, Kosten p. P. 20,00 € inkl. Schneeschuhe und Stöcke mit Hörnerdörfer Gästepass (evtl. zzgl. Kosten für Busfahrt und Verpflegung). ► *Obermaiselstein, Skischule Grasgehren/ Obermaiselstein*

13:30 **Pferdekutschfahrt rund um Fischen** – Eine Fahrt durch die Allgäuer Landschaft wird zu einem traumhaften und romantischen Erlebnis. Mit Gästepass 25,00 € pro Erwachsener, Kinder 3 bis 13 Jahre mit Allgäu-Walser-Pass 12,50 €. Anmeldung bis zum Vortag persönlich in der Gästeinformation Fischen. Mind. 4 Erwachsene. ► *Fischen, Bushaltestelle Ausflugsfahrten*

18:00 **Fackelwanderung für die ganze Familie** – Leichte Runde über das verschneite Plateau um Bolsterlang. Anschließend Punsch und Glühwein am Kitzebichl. Wander- oder Skibekleidung, warme Kopfbedeckung und Handschuhe, warme Winterschuhe mit gutem Profil. Anmeldung bis 11:00 Uhr unter Tel. 08326 8314. Mindestens 10 Teilnehmer. Preis mit Gästepass: 9,00 € pro Erwachsener oder Kind inkl. Fackel, Erinnerungstasse und 1x Füllung mit Glühwein oder alkoholfreiem Punsch. ► *Bolsterlang, Kurpark am Kitzebichl*

18:45 **Laternenwanderung über den Sagenweg** – Wanderung im Schein der Laterne über den Sagenweg zur Höhle. Besuch der Höhle nach Möglichkeit. Treffpunkt direkt am Parkplatz Hirschsprung, warme Kleidung und gutes Schuhwerk, Anmeldung bis einen Tag vorher unter Tel. 08326 277, Mindestteilnehmerzahl 4 Personen, Kosten inkl. Laterne 15,00 € mit Gästepass. Den Abschluss bildet eine gemütliche Einkehr bei leckerer Brotzeit, Suppen, warmen und kalten Getränken. ► *Obermaiselstein, Parkplatz am Hirschsprung*

19:00 **Führung im Bauernhaus „Busche Berta“** – Historisches trifft Neues... Besichtige das restaurierte Bauernhaus Busche Berta bei einer Führung durch Stube, Käsekeller und Schinkenreiferaum, Schnapsbrennerei sowie Töpferei. Mit Gästepass 8,00 € pro Person. Um Anmeldung per QR-Code wird gebeten. Tel. 08321 82157. ► *Ofterschwang, Bauernhaus „Busche Berta“*

Donnerstag, 08. Januar 2026

09:00 **Kunstaussstellung von Rosemarie Weisshaar** – Die Künstlerin Rosemarie Weisshaar zeigt Ihre Werke „Potpourri“ vom 14. Dezember bis 11. Februar, täglich von 9:00-17:00 Uhr in der Fiskina in Fischen. ► *Fischen, Fiskina. 1. OG*

09:00 **2-Hörner Schneeschuhtour** – 2 Hörner - Schneeschuhwanderung: Oferschwanger Horn (1406 m) und Sigiswanger Horn (1527 m). Mit Gästepass pro Person: 25,00 € inklusive Bergbahnticket. Exklusive 10,00 € Ausleihgebühr für Schneeschuhe. Anmeldung über den QR-Code oder bis einen Tag vorher in der Gästeinformation: 08321 82157. ➤ *Ofterschwang, Talstation Weltcup-Express*

13:30 **Pistenwalzen & Seilbahnbesichtigung** – Am Tag der offenen „Pistenwalze“ kann man einen Blick hinter die Kulissen werfen. Nur mit Anmeldung bis spätestens 12:00 Uhr unter info@skigebiet-balderschwang.de ➤ *Balderschwang, Schelpenbahn*

14:00 **Langlauf-Anfängerkurs Skating** – Anmeldung bis zum Vortag 11:00 Uhr in der Gästeinformation Bolsterlang unter 08326 8314. Mindestens 2 Teilnehmer. Preis mit Gästepass: 40,00 € pro Person inkl. Leihhausrüstung. Der Kurs ist für Kinder ab 12 Jahren geeignet. ➤ *Bolsterlang, Sport Speiser GmbH*

15:00 **Milch, Honig, Eier und viel mehr... wo kommt das eigentlich alles her?** – Auf dem Bauernhof ist kein Tag wie der andere: Bei der Führung über den biozertifizierten Heumilchbetrieb Naturgut Allgäu gibt es viel zu erfahren und zu entdecken. Kinder können nur in Begleitung eines Erwachsenen teilnehmen. Familienpreis mit Gästepass 10,00 €. Max. 20 Personen, Anmeldung per QR-Code erforderlich. Tel. 08326 36460. Dauer: ca. 90 min. ➤ *Fischen, Naturgut Allgäu, Maderhalm 2*

19:00 **Eisstock-Standschießen in Obermaiselstein** – Leichter sportlicher Wettbewerb mit dem Eisstock, für das leibliche Wohl ist bestens gesorgt, keine Anmeldung erforderlich. Unkostenbeitrag 4,00 €. ➤ *Obermaiselstein, Eisstockplatz*

Freitag, 09. Januar 2026

09:00 **Kunstaussstellung von Rosemarie Weisshaar** – Die Künstlerin Rosemarie Weisshaar zeigt Ihre Werke „Potpourri“ vom 14. Dezember bis 11. Februar, täglich von 9:00-17:00 Uhr in der Fiskina in Fischen. ➤ *Fischen, Fiskina. 1. OG*

09:30 **Naturpark-Sneeschuh-Tour in Balderschwang** – Schneeschuh-Tour, um mit Schneeschuhen die verschneite Winterwelt mit einem Naturparkführer zu erkunden. Dauer ca. 5 Std. Anmeldung bis zum Vortag 16:00 Uhr in der Gästeinformation Balderschwang unter Tel. 08328 1056. Kosten: 30,00 € pro Person. Die angegebenen Preise gelten für Gäste der Hörnerdörfer mit gültigem Allgäu-Walser-Pass. ➤ *Balderschwang, Gästeinformation*

10:00 **Führung im Bauernhaus „Busche Berta“** – Historisches trifft Neues... Besichtige das restaurierte Bauernhaus Busche Berta bei einer Führung durch Stube, Käsekeller und Schinkenreiferaum, Schnapsbrennerei sowie Töpferei. Mit Gästepass 8,00 € pro Person. Um Anmeldung per QR-Code wird gebeten. Tel. 08321 82157. ➤ *Ofterschwang, Bauernhaus „Busche Berta“*

13:00 **Eintauchen in die Welt der Schmiedekunst** – Glühendes Metall wird zu faszinierender Kunst Franz Hiller, der Schmiedemeister aus Obermaiselstein, lädt Sie ein zu einer unvergesslichen Schmiedevorführung in seiner Werkstatt. ➤ *Obermaiselstein, Allgäu Schmiede, Am Auwald 6*

17:00 **Führung im Bauernhaus „Busche Berta“** – Historisches trifft Neues... Besichtige das restaurierte Bauernhaus Busche Berta bei einer Führung durch Stube, Käsekeller und Schinkenreiferaum, Schnapsbrennerei sowie Töpferei. Mit Gästepass 8,00 € pro Person. Um Anmeldung per QR-Code wird gebeten. Tel. 08321 82157. ➤ *Ofterschwang, Bauernhaus „Busche Berta“*

20:00 **Bolsterlanger Mundarttheater „Hoorige Zidda“** – Das lustige Mundarttheater, aufgeführt vom Trachtenverein Bolsterlang, ist bereits zu einer schönen Tradition geworden. Eintritt 8,00 €. ➤ *Bolsterlang, Festsaal Kitzebichl*

Samstag, 10. Januar 2026

09:00 **Kunstaussstellung von Rosemarie Weisshaar** – Die Künstlerin Rosemarie Weisshaar zeigt Ihre Werke „Potpourri“ vom 14. Dezember bis 11. Februar, täglich von 9:00-17:00 Uhr in der Fiskina in Fischen. ➤ *Fischen, Fiskina. 1. OG*

20:00 **Bolsterlanger Mundarttheater „Hoorige Zidda“** – Das lustige Mundarttheater, aufgeführt vom Trachtenverein Bolsterlang, ist bereits zu einer schönen Tradition geworden. Eintritt 8,00 €. ➤ *Bolsterlang, Festsaal Kitzebichl*

Sonntag, 11. Januar 2026

09:00 **Kunstaussstellung von Rosemarie Weisshaar** – Die Künstlerin Rosemarie Weisshaar zeigt Ihre Werke „Potpourri“ vom 14. Dezember bis 11. Februar, täglich von 9:00-17:00 Uhr in der Fiskina in Fischen. ➤ *Fischen, Fiskina. 1. OG*

Montag, 12. Januar 2026

09:00 **Kunstaussstellung von Rosemarie Weisshaar** – Die Künstlerin Rosemarie Weisshaar zeigt Ihre Werke „Potpourri“ vom 14. Dezember bis 11. Februar, täglich von 9:00-17:00 Uhr in der Fiskina in Fischen. ➤ *Fischen, Fiskina. 1. OG*

18:30 **Winterliche Fackelwanderung mit Einkehr im Schwabenhof** – Winterliche Wanderung im Fackel- und Laternenschein durch die märchenhaft verschneite Winterwelt von Balderschwang. Kinder ab 5 Jahre. Leihhausrüstung: Fackeln oder LED-Laternen. Dauer: ca. 3 Std. mit anschließender Einkehr im Schwabenhof (Verzehr auf eigene Kosten). Anmeldung bis zum Vortag 16:00 Uhr in der Gästeinformation Balderschwang unter Tel. 08328 1056. Kosten: 10,00 € pro Person. Die angegebenen Preise gelten für Gäste der Hörnerdörfer mit gültigem Gästepass. ➤ *Balderschwang, Gästeinformation*



Immer

NEUGIERIG

bleiben.



Weitere Informationen & Bestellung
unter **Telefon 08323 802-150** oder
www.allgaeuer-anzeigebblatt.de

Allgäuer
Anzeigebblatt

Dienstag, 13. Januar 2026

09:00 **Kunstaussstellung von Rosemarie Weisshaar** – Die Künstlerin Rosemarie Weisshaar zeigt Ihre Werke „Potpourri“ vom 14. Dezember bis 11. Februar, täglich von 9:00-17:00 Uhr in der Fiskina in Fischen. ➤ *Fischen, Fiskina. 1. OG*

09:30 **Schneeschuh-Snuppertour in Balderschwang** – Eine gemütliche Einsteigertour, um das erste Mal mit Schneeschuhen die verschneite Winterwelt zu erkunden. Anmeldung bis spätestens 16:00 Uhr am Vortag in der Gästeinformation Balderschwang unter Tel. 08328 1056. Mindestteilnehmer 2 Personen. Dauer: 3-4 Stunden Treffpunkt 9:30 Uhr Gästeinformation Balderschwang Kosten: 20,00 € pro Person Die angegebenen Preise gelten für Gäste der Hörnerdörfer mit gültigem Gästepass inkl. Schuhe und Stöcke. ➤ *Balderschwang, Gästeinformation*

10:00 **Winterwanderung Obermaiselstein** – Dauer ca. 2 Std., mit Anmeldung bis zum Vortag, 5,00 € pro Person mit Gästepass. ➤ *Obermaiselstein, Haus des Gastes*

10:00 **Wanderung rund um Fischen** – Tour durch die Landschaft der Hörnerdörfer. Festes Schuhwerk und dem Wetter angepasste Kleidung sind erforderlich. Mit Gästepass 5,00 €. Anmeldung per QR-Code erforderlich. Tel. 08326 36460. ➤ *Fischen, Gästeinformation*

14:00 **Langlauf-Anfängerkurs Klassik** – Anmeldung bis zum Vortag 11:00 Uhr in der Gästeinformation Bolsterlang unter 08326 8314. Mindestens 2 Teilnehmer. Preis mit Gästepass: 40,00 € pro Person inkl. Leihusrüstung. Der Kurs ist für Kinder ab 12 Jahren geeignet. ➤ *Bolsterlang, Sport Speiser GmbH*

18:45 **Zauberhafte Fackelwanderung Obermaiselstein** – Festes Schuhwerk und warme Kleidung, Anmeldung unter Tel. 08326 277, Kosten Erw. 8,00 € und Kinder 4,00 € (inkl. Fackel, Glühwein/Punsch und Erinnerungstasse). ➤ *Obermaiselstein, Haus des Gastes*

Mittwoch, 14. Januar 2026

09:00 **Kunstaussstellung von Rosemarie Weisshaar** – Die Künstlerin Rosemarie Weisshaar zeigt Ihre Werke „Potpourri“ vom 14. Dezember bis 11. Februar, täglich von 9:00-17:00 Uhr in der Fiskina in Fischen. ➤ *Fischen, Fiskina. 1. OG*

10:00 **Singen kann jeder! Offenes Singen für alle** – In unserer „Singwerkstatt“ singen wir mit allen, die Freude am Singen haben. Ob man sich nun „Ein bisschen Frieden“ wünscht, „Wunder geschehn“ lassen möchte oder „Einen Stern der deinen Namen trägt“ sucht - wir sind für jeden Musikwunsch offen. „Möge die Straße uns“ zum gemeinsamen Singen „zusammen führen“! ➤ *Fischen, Evang. Gemeindezentrum, Bolgenstr.10b*

10:00 **Meditative Naturwanderung im Winter – Aufbrechen, innehalten, spüren** – Aufbrechen zum Langsamwerden, die heilende Wirkung der Natur spüren und zum Wesentlichen zurückfinden. Festes Schuhwerk und dem Wetter angepasste Kleidung sind erforderlich. Die Tour findet auch bei Regen/Schneefall statt. Mit Gästepass 5,00 €. Anmeldung per QR-Code erforderlich. Tel. 08326 36460. ➤ *Fischen, Gästeinformation*

13:30 **Gemütliche Schneeschuh-Snuppertour – Rund um Grasgehren** – Treffpunkt beim Skischulbüro (gegenüber vom Haus des Gastes in Obermaiselstein), Anmeldung bis Dienstag, 16:00 Uhr in der Skischule unter Tel. 08326 1795 oder bei der Gästeinformation unter Tel. 08326 277, Winterkleidung und knöchelhohe Schuhe (Bergschuhe), mind. 5 Teilnehmer, Kosten p. P. 20,00 € inkl. Schneeschuhe und Stöcke mit Hörnerdörfer Gästepass (evtl. zzgl. Kosten für Busfahrt und Verpflegung). ➤ *Obermaiselstein, Skischule Grasgehren*

13:30 **Pferdekutschfahrt rund um Fischen** – Eine Fahrt durch die Allgäuer Landschaft wird zu einem traumhaften und romantischen Erlebnis. Mit Gästepass 25,00 € pro Erwachsener, Kinder 3 bis 13 Jahre mit Gästepass 12,50 €. Anmeldung bis zum Vortag persönlich in der Gästeinformation Fischen. Mind. 4 Erwachsene. ➤ *Fischen, Bushaltestelle Ausflugsfahrten*

19:00 **Führung im Bauernhaus „Busche Berta“** – Historisches trifft Neues... Besichtige das restaurierte Bauernhaus Busche Berta bei einer Führung durch Stube, Käsekeller und Schinkenreiferaum, Schnapsbrennerei sowie Töpferei. Mit Gästepass 8,00 € pro Person. Um Anmeldung per QR-Code wird gebeten. Tel. 08321 82157. ➤ *Ofterschwang, Bauernhaus „Busche Berta“*

Donnerstag, 15. Januar 2026

09:00 **Kunstaussstellung von Rosemarie Weisshaar** – Die Künstlerin Rosemarie Weisshaar zeigt Ihre Werke „Potpourri“ vom 14. Dezember bis 11. Februar, täglich von 9:00-17:00 Uhr in der Fiskina in Fischen. ➤ *Fischen, Fiskina. 1. OG*

09:00 **2-Hörner Schneeschuhtour** – 2 Hörner-Schneeschuhwanderung: Ofterschwanger Horn (1406 m) und Sigiswanger Horn (1527 m). Mit Gästepass pro Person: 25,00 € inklusive Bergbahnticket. Exklusive 10,00 € Ausleihgebühr für Schneeschuhe. Anmeldung über den QR-Code oder bis einen Tag vorher in der Gästeinformation: 08321 82157. ➤ *Ofterschwang, Talstation Weltcup-Express*

13:30 **Pistenwalzen & Seilbahnbesichtigung** – An der Schelpenbahn. Am Tag der offenen „Pistenwalze“ kann man einen Blick hinter die Kulissen werfen. Nur mit Anmeldung bis spätestens 12:00 Uhr unter info@skigebiet-balderschwang.de ➤ *Balderschwang, Schelpenbahn*

19:00 **Eisstock-Standlschießen in Obermaiselstein** – Leichter sportlicher Wettbewerb mit dem Eisstock, für das leibliche Wohl ist bestens gesorgt, keine Anmeldung erforderlich. Unkostenbeitrag 4,00 €. ➤ *Obermaiselstein, Eisstockplatz*

Freitag, 16. Januar 2026

09:00 **Kunstaussstellung von Rosemarie Weisshaar** – Die Künstlerin Rosemarie Weisshaar zeigt Ihre Werke „Potpourri“ vom 14. Dezember bis 11. Februar, täglich von 9:00-17:00 Uhr in der Fiskina in Fischen. ➤ *Fischen, Fiskina. 1. OG*

09:00 **Schneeschuh-Tour Fischen** – durch die unberührte Winterlandschaft. Winterkleidung, knöchelhohe Schuhe, Gamaschen und Getränke mitbringen. Vorkenntnisse sind erforderlich. Mit Gästepass 20,00 € inkl. Leihusrüstung. Anmeldung per QR-Code erforderlich. Tel. 08326 36460 ➤ *Fischen, Gästeinformation*

09:30 **Naturpark-Schneeschuh-Tour in Balderschwang** – Schneeschuh-Tour, um mit Schneeschuhen die verschneite Winterwelt mit einem Naturparkführer zu erkunden. Dauer ca. 5 Std. Anmeldung bis zum Vortag 16:00 Uhr in der Gästeinformation Balderschwang unter Tel. 08328 1056. Kosten: 30,00 € pro Person. Die angegebenen Preise gelten für Gäste der Hörnerdörfer mit gültigem Allgäu-Walser-Pass. ➤ *Balderschwang, Gästeinformation*

13:00 **Eintauchen in die Welt der Schmiedekunst** – Glühendes Metall wird zu faszinierender Kunst Franz Hiller, der Schmiedemeister aus Obermaiselstein, lädt Sie ein zu einer unvergesslichen Schmiedevorführung in seiner Werkstatt. ➤ *Obermaiselstein, Allgäu Schmiede, Am Auwald 6*

20:00 **Bolsterlanger Mundarttheater „Hoorige Zidda“** – Das lustige Mundarttheater, aufgeführt vom Trachtenverein Bolsterlang, ist bereits zu einer schönen Tradition geworden. Eintritt 8,00 €. ➤ *Bolsterlang, Festsaal Kitzebichl*

Samstag, 17. Januar 2026

09:00 **Kunstaussstellung von Rosemarie Weisshaar** – Die Künstlerin Rosemarie Weisshaar zeigt Ihre Werke „Potpourri“ vom 14. Dezember bis 11. Februar, täglich von 9:00-17:00 Uhr in der Fiskina in Fischen. ➤ *Fischen, Fiskina. 1. OG*

20:00 **Bolsterlanger Mundarttheater „Hoorige Zidda“** – Das lustige Mundarttheater, aufgeführt vom Trachtenverein Bolsterlang, ist bereits zu einer schönen Tradition geworden. Eintritt 8,00 €. ➤ *Bolsterlang, Festsaal Kitzebichl*

Sonntag, 18. Januar 2026

09:00 **Kunstaussstellung von Rosemarie Weisshaar** – Die Künstlerin Rosemarie Weisshaar zeigt Ihre Werke „Potpourri“ vom 14. Dezember bis 11. Februar, täglich von 9:00-17:00 Uhr in der Fiskina in Fischen. ➤ *Fischen, Fiskina. 1. OG*

17:00 **Winterfest „WINTER VIBES“ im Kurpark** – „Winter Vibes“ – das Winterfest im Kurpark in Fischen mit der Band „Major7“. Eintritt frei! ➤ *Fischen, Fiskina*



20:00 **Bolsterlanger Mundarttheater „Hoorige Zidda“** – Das lustige Mundarttheater, aufgeführt vom Trachtenverein Bolsterlang, ist bereits zu einer schönen Tradition geworden. Eintritt 8,00 €. ➤ *Bolsterlang, Festsaal Kitzebichl*

Montag, 19. Januar 2026

09:00 **Kunstaussstellung von Rosemarie Weisshaar** – Die Künstlerin Rosemarie Weisshaar zeigt Ihre Werke „Potpourri“ vom 14. Dezember bis 11. Februar, täglich von 9:00-17:00 Uhr in der Fiskina in Fischen. ➤ *Fischen, Fiskina. 1. OG*

15:00 **Mit ätherischen Ölen durch den Winter** – Anmeldung bis 10:00 Uhr unter Tel. 08326 8314 oder über den Erlebnis-Shop. Mindestens 2 Teilnehmer. Preis mit Gästepass: 10,00 € pro Erwachsener, Kinder bis 13 Jahre frei. ➤ *Bolsterlang, Lesezimmer Kitzebichl*

18:30 **Winterliche Fackelwanderung mit Einkehr im Schwabenhof** – Winterliche Wanderung im Fackel- und Laternenschein durch die märchenhaft verschneite Winterwelt von Balderschwang. Kinder ab 5 Jahre. Leihhausrüstung: Fackeln oder LED-Laternen. Dauer: ca. 3 Std. mit anschließender Einkehr im Schwabenhof (Verzehr auf eigene Kosten). Anmeldung bis zum Vortag 16:00 Uhr in der Gästeinformation Balderschwang unter Tel. 08328 1056. Kosten: 10,00 € pro Person. Die angegebenen Preise gelten für Gäste der Hörnerdörfer mit gültigem Gästepass. ➤ *Balderschwang, Gästeinformation*

Dienstag, 20. Januar 2026

09:00 **Kunstaussstellung von Rosemarie Weisshaar** – Die Künstlerin Rosemarie Weisshaar zeigt Ihre Werke „Potpourri“ vom 14. Dezember bis 11. Februar, täglich von 9:00-17:00 Uhr in der Fiskina in Fischen. ➤ *Fischen, Fiskina. 1. OG*

09:30 **Schneeschuh-Schnuppertour in Balderschwang** – Eine gemütliche Einsteigertour, um das erste Mal mit Schneeschuhen die verschneite Winterwelt zu erkunden. Anmeldung bis spätestens 16:00 Uhr am Vortag in der Gästeinformation Balderschwang unter Tel. 08328 1056. Mindestteilnehmer 2 Personen. Dauer: 3-4 Stunden Treffpunkt 9:30 Uhr Gästeinformation Balderschwang Kosten: 20,00 € pro Person Die angegebenen Preise gelten für Gäste der Hörnerdörfer mit gültigem Gästepass inkl. Schuhe und Stöcke. ➤ *Balderschwang, Gästeinformation*

10:00 **Wanderung rund um Fischen** – Tour durch die Landschaft der Hörnerdörfer. Festes Schuhwerk und dem Wetter angepasste Kleidung sind erforderlich. Mit Gästepass 5,00 €. Anmeldung per QR-Code erforderlich. Tel. 08326 36460. ➤ *Fischen, Gästeinformation*

18:45 **Zauberhafte Fackelwanderung Obermaiselstein** – Festes Schuhwerk und warme Kleidung, Anmeldung unter Tel. 08326 277, Kosten Erw. 8,00 € und Kinder 4,00 € (inkl. Fackel, Glühwein/Punsch und Erinnerungstasse). ➤ *Obermaiselstein, Haus des Gastes*

Mittwoch, 21. Januar 2026

09:00 **Kunstaussstellung von Rosemarie Weisshaar** – Die Künstlerin Rosemarie Weisshaar zeigt Ihre Werke „Potpourri“ vom 14. Dezember bis 11. Februar, täglich von 9:00-17:00 Uhr in der Fiskina in Fischen. ➤ *Fischen, Fiskina. 1. OG*

09:30 **Gesprächskreis mit zweitem Frühstück** – Geselliges Beisammensein mit reichlich gedecktem Tisch zum zweiten Frühstück. „Der neue Pfarrer aus Oberstdorf Mathias Litzenburger stellt sich vor“. ➤ *Fischen, Evang. Gemeindezentrum, Bolgenstr. 10b*

10:00 **Meditative Naturwanderung im Winter - Aufbrechen, innehalten, spüren** – Aufbrechen zum Langsamwerden, die heilende Wirkung der Natur spüren und zum Wesentlichen zurückfinden. Festes Schuhwerk und dem Wetter angepasste Kleidung sind erforderlich. Die Tour findet auch bei Regen/Schneefall statt. Mit Gästepass 5,00 €. Anmeldung per QR-Code erforderlich. Tel. 08326 36460. ➤ *Fischen, Gästeinformation*

13:30 **Gemütliche Schneeschuh-Snuppertour - Rund um Grasgehren** – Treffpunkt beim Skischulbüro (gegenüber vom Haus des Gastes in Obermaiselstein), Anmeldung bis Dienstag, 16:00 Uhr in der Skischule unter Tel. 08326 1795 oder bei der Gästeinformation unter Tel. 08326 277, Winterkleidung und knöchelhohe Schuhe (Bergschuhe), mind. 5 Teilnehmer, Kosten p. P. 20,00 € inkl. Schneeschuhe und Stöcke mit Hörnerdörfer Gästepass (evtl. zzgl. Kosten für Busfahrt und Verpflegung). ➤ *Obermaiselstein, Skischule Grasgehren/ Obermaiselstein*

13:30 **Pferdekutschfahrt rund um Fischen** – Eine Fahrt durch die Allgäuer Landschaft wird zu einem traumhaften und romantischen Erlebnis. Mit Gästepass 25,00 € pro Erwachsener, Kinder 3 bis 13 Jahre mit Gästepass 12,50 €. Anmeldung bis zum Vortag persönlich in der Gästeinformation Fischen. Mind. 4 Erwachsene. ➤ *Fischen, Bushaltestelle Ausflugsfahrten*

18:45 **Laternenwanderung über den Sagenweg** – Wanderung im Schein der Laterne über den Sagenweg zur Höhle. Besuch der Höhle nach Möglichkeit. Treffpunkt direkt am Parkplatz Hirschsprung, warme Kleidung und gutes Schuhwerk, Anmeldung bis einen Tag vorher unter Tel. 08326 277, Mindestteilnehmerzahl 4 Personen, Kosten inkl. Laterne 15,00 € mit Gästepass. Den Abschluss bildet eine gemütliche Einkehr bei leckerer Brotzeit, Suppen, warmen und kalten Getränken. ➤ *Obermaiselstein, Parkplatz am Hirschsprung*

19:00 **Führung im Bauernhaus „Busche Berta“** – Historisches trifft Neues... Besichtige das restaurierte Bauernhaus Busche Berta bei einer Führung durch Stube, Käsekeller und Schinkenreiferaum, Schnapsbrennerei sowie Töpferei. Mit Gästepass 8,00 € pro Person. Um Anmeldung per QR-Code wird gebeten. Tel. 08321 82157. ➤ *Ofterschwang, Bauernhaus „Busche Berta“*

Donnerstag, 22. Januar 2026

09:00 **Kunstaussstellung von Rosemarie Weisshaar** – Die Künstlerin Rosemarie Weisshaar zeigt Ihre Werke „Potpourri“ vom 14. Dezember bis 11. Februar, täglich von 9:00-17:00 Uhr in der Fiskina in Fischen. ➤ *Fischen, Fiskina. 1. OG*

09:00 **2-Hörner Schneeschuhtour** – 2 Hörner - Schneeschuhwanderung: Ofterschwanger Horn (1406 m) und Sigiswanger Horn (1527 m). Mit Gästepass pro Person: 25,00 € inklusive Bergbahnticket. Exklusive 10,00 € Ausleihgebühr für Schneeschuhe. Anmeldung über den QR-Code oder bis einen Tag vorher in der Gästeinformation: 08321 82157. ➤ *Ofterschwang, Talstation Weltcup-Express*



13:30 **Pistenwalzen & Seilbahnbesichtigung** – An der Schelpenbahn. Am Tag der offenen „Pistenwalze“ kann man einen Blick hinter die Kulissen werfen. Nur mit Anmeldung bis spätestens 12:00 Uhr unter info@skigebiet-balderschwang.de ➤ *Balderschwang, Schelpenbahn*

14:00 **Langlauf-Anfängerkurs Skating** – Anmeldung bis zum Vortag 11:00 Uhr in der Gästeinformation Bolsterlang unter 08326 8314. Mindestens 2 Teilnehmer. Preis mit Gästepass: 40,00 € pro Person inkl. Leihausrüstung. Der Kurs ist für Kinder ab 12 Jahren geeignet. ➤ *Bolsterlang, Sport Speiser GmbH*

19:00 **Eisstock-Standlschießen in Obermaiselstein** – Leichter sportlicher Wettbewerb mit dem Eisstock, für das leibliche Wohl ist bestens gesorgt, keine Anmeldung erforderlich. Unkostenbeitrag 4,00 €. ➤ *Obermaiselstein, Eisstockplatz*

Freitag, 23. Januar 2026

09:00 **Kunstaussstellung von Rosemarie Weisshaar** – Die Künstlerin Rosemarie Weisshaar zeigt Ihre Werke „Potpourri“ vom 14. Dezember bis 11. Februar, täglich von 9:00-17:00 Uhr in der Fiskina in Fischen. ➤ *Fischen, Fiskina. 1. OG*

09:30 **Naturpark-Schneeschuh-Tour in Balderschwang** – Schneeschuh-Tour, um mit Schneeschuhen die verschneite Winterwelt mit einem Naturparkführer zu erkunden. Dauer ca. 5 Std. Anmeldung bis zum Vortag 16:00 Uhr in der Gästeinformation Balderschwang unter Tel. 08328 1056. Kosten: 30,00 € pro Person. Die angegebenen Preise gelten für Gäste der Hörnerdörfer mit gültigem Allgäu-Walser-Pass. ➤ *Balderschwang, Gästeinformation*

13:00 **Eintauchen in die Welt der Schmiedekunst** – Glühendes Metall wird zu faszinierender Kunst Franz Hiller, der Schmiedemeister aus Obermaiselstein, lädt ein zu einer unvergesslichen Schmiedevorführung in seiner Werkstatt. ➤ *Obermaiselstein, Allgäu Schmiede, Am Auwald 6*

Samstag, 24. Januar 2026

09:00 **Kunstaussstellung von Rosemarie Weisshaar** – Die Künstlerin Rosemarie Weisshaar zeigt Ihre Werke „Potpourri“ vom 14. Dezember bis 11. Februar, täglich von 9:00-17:00 Uhr in der Fiskina in Fischen. ► *Fischen, Fiskina. 1. OG*

18:00 **Eröffnungsgottesdienst zum 900jährigen Jubiläum St. Verena** – mit Bischof Bertram Meier ► *Fischen, Kath. Pfarrkirche St. Verena*

Sonntag, 25. Januar 2026

09:00 **Kunstaussstellung von Rosemarie Weisshaar** – Die Künstlerin Rosemarie Weisshaar zeigt Ihre Werke „Potpourri“ vom 14. Dezember bis 11. Februar, täglich von 9:00-17:00 Uhr in der Fiskina in Fischen. ► *Fischen, Fiskina. 1. OG*

Montag, 26. Januar 2026

09:00 **Kunstaussstellung von Rosemarie Weisshaar** – Die Künstlerin Rosemarie Weisshaar zeigt Ihre Werke „Potpourri“ vom 14. Dezember bis 11. Februar, täglich von 9:00-17:00 Uhr in der Fiskina in Fischen. ► *Fischen, Fiskina. 1. OG*

18:30 **Winterliche Fackelwanderung mit Einkehr im Schwabenhof** – Winterliche Wanderung im Fackel- und Laternenschein durch die märchenhaft verschneite Winterwelt von Balderschwang. Kinder ab 5 Jahre. Leihhausrüstung: Fackeln oder LED-Laternen. Dauer: ca. 3 Std. mit anschließender Einkehr im Schwabenhof (Verzehr auf eigene Kosten). Anmeldung bis zum Vortag 16:00 Uhr in der Gästeinformation Balderschwang unter Tel. 08328 1056. Kosten: 10,00 € pro Person. Die angegebenen Preise gelten für Gäste der Hörnerdörfer mit gültigem Gästepass. ► *Balderschwang, Gästeinformation*

Dienstag, 27. Januar 2026

09:00 **Kunstaussstellung von Rosemarie Weisshaar** – Die Künstlerin Rosemarie Weisshaar zeigt Ihre Werke „Potpourri“ vom 14. Dezember bis 11. Februar, täglich von 9:00-17:00 Uhr in der Fiskina in Fischen. ► *Fischen, Fiskina. 1. OG*

09:30 **Schneeschuh-Schnuppertour in Balderschwang** – Eine gemütliche Einsteigertour, um das erste Mal mit Schneeschuhen die verschneite Winterwelt zu erkunden. Anmeldung bis spätestens 16:00 Uhr am Vortag in der Gästeinformation Balderschwang unter Tel. 08328 1056. Mindestteilnehmer 2 Personen. Dauer: 3-4 Stunden Treffpunkt 9:30 Uhr Gästeinformation Balderschwang Kosten: 20,00 € pro Person Die angegebenen Preise gelten für Gäste der Hörnerdörfer mit gültigem Gästepass inkl. Schuhe und Stöcke. ► *Balderschwang, Gästeinformation*

10:00 **Wanderung rund um Fischen** – Tour durch die Landschaft der Hörnerdörfer. Festes Schuhwerk und dem Wetter angepasste Kleidung sind erforderlich. Mit Gästepass 5,00 €. Anmeldung per QR-Code erforderlich. Tel. 08326 36460. ► *Fischen, Gästeinformation*

14:00 **Langlauf-Anfängerkurs Klassik** – Anmeldung bis zum Vortag 11:00 Uhr in der Gästeinformation Bolsterlang unter 08326 8314. Mindestens 2 Teilnehmer. Preis mit Gästepass: 40,00 € pro Person inkl. Leihhausrüstung. Der Kurs ist für Kinder ab 12 Jahren geeignet. ► *Bolsterlang, Sport Speiser GmbH*

18:45 **Zauberhafte Fackelwanderung Obermaiselstein** – Festes Schuhwerk und warme Kleidung, Anmeldung unter Tel. 08326 277, Kosten Erw. 8,00 € und Kinder 4,00 € (inkl. Fackel, Glühwein/Punsch und Erinnerungstasse). ► *Obermaiselstein, Haus des Gastes*

Mittwoch, 28. Januar 2026

09:00 **Kunstaussstellung von Rosemarie Weisshaar** – Die Künstlerin Rosemarie Weisshaar zeigt Ihre Werke „Potpourri“ vom 14. Dezember bis 11. Februar, täglich von 9:00-17:00 Uhr in der Fiskina in Fischen. ► *Fischen, Fiskina. 1. OG*

10:00 **Singen kann jeder! Offenes Singen für alle** – In unserer „Singwerkstatt“ singen wir mit allen, die Freude am Singen haben. Ob man sich nun „Ein bisschen Frieden“ wünscht, „Wunder geschehn“ lassen möchte oder „Einen Stern der deinen Namen trägt“ sucht - wir sind für jeden Musikwunsch offen. „Möge die Straße uns“ zum gemeinsamen Singen „zusammen führen“! ► *Fischen, Evang. Gemeindezentrum, Bolgenstr.10b*

10:00 **Meditative Naturwanderung im Winter – Aufbrechen, innehalten, spüren** – Aufbrechen zum Langsamwerden, die heilende Wirkung der Natur spüren und zum Wesentlichen zurückfinden. Festes Schuhwerk und dem Wetter angepasste Kleidung sind erforderlich. Die Tour findet auch bei Regen/Schneefall statt. Mit Gästepass 5,00 €. Anmeldung per QR-Code erforderlich. Tel. 08326 36460. ► *Fischen, Gästeinformation*

13:30 **Gemütliche Schneeschuh-Schnuppertour – Rund um Grasgehren** – Treffpunkt beim Skischulbüro (gegenüber vom Haus des Gastes in Obermaiselstein), Anmeldung bis Dienstag, 16:00 Uhr in der Skischule unter Tel. 08326 1795 oder bei der Gästeinformation unter Tel. 08326 277, Winterkleidung und knöchelhohe Schuhe (Bergschuhe), mind. 5 Teilnehmer, Kosten p. P. 20,00 € inkl. Schneeschuhe und Stöcke mit Hörnerdörfer Gästepass (evtl. zzgl. Kosten für Busfahrt und Verpflegung). ► *Obermaiselstein, Skischule Grasgehren*

13:30 **Pferdekutschfahrt rund um Fischen** – Eine Fahrt durch die Allgäuer Landschaft wird zu einem traumhaften und romantischen Erlebnis. Mit Gästepass 25,00 € pro Erwachsener, Kinder 3 bis 13 Jahre mit Gästehaus 12,50 €. Anmeldung bis zum Vortag persönlich in der Gästeinformation Fischen. Mind. 4 Erwachsene. ► *Fischen, Bushaltestelle Ausflugsfahrten*

14:30 **Frauentreff Bastelnachmittag** – Gemütliches Beisammensein mit Kaffee und Kuchen für Einheimische und Gäste. Eintritt frei. ► *Ofterschwang, Bauernhaus „Busche Berta“*

19:00 **Führung im Bauernhaus „Busche Berta“** – Historisches trifft Neues... Besichtige das restaurierte Bauernhaus Busche Berta bei einer Führung durch Stube, Käsekeller und Schinkenreiferaum, Schnapsbrennerei sowie Töpferei. Mit Gästepass 8,00 € pro Person. Um Anmeldung per QR-Code wird gebeten. Tel. 08321 82157. ► *Ofterschwang, Bauernhaus „Busche Berta“*

Donnerstag, 29. Januar 2026

09:00 **Kunstaussstellung von Rosemarie Weisshaar** – Die Künstlerin Rosemarie Weisshaar zeigt Ihre Werke „Potpourri“ vom 14. Dezember bis 11. Februar, täglich von 9:00-17:00 Uhr in der Fiskina in Fischen. ➤ *Fischen, Fiskina. 1. OG*

09:00 **2-Hörner Schneeschuhtour** – 2 Hörner - Schneeschuhwanderung: Ofterschwanger Horn (1406 m) und Sigiswanger Horn (1527 m). Mit Gästepass pro Person: 25,00 € inklusive Bergbahnticket. Exklusive 10,00 € Ausleihgebühr für Schneeschuhe. Anmeldung über den QR-Code oder bis einen Tag vorher in der Gästeinformation: 08321 82157. ➤ *Ofterschwang, Talstation Weltcup-Express*

13:30 **Pistenwalzen & Seilbahnbesichtigung** – An der Schelpenbahn. Am Tag der offenen „Pistenwalze“ kann man einen Blick hinter die Kulissen werfen. Nur mit Anmeldung bis spätestens 12:00 Uhr unter info@skigebiet-balderschwang.de ➤ *Balderschwang, Schelpenbahn*

19:00 **Eisstock-Standlschießen in Obermaiselstein** – Leichter sportlicher Wettbewerb mit dem Eisstock, für das leibliche Wohl ist bestens gesorgt, keine Anmeldung erforderlich. Unkostenbeitrag 4,00 €. ➤ *Obermaiselstein, Eisstockplatz*

Freitag, 30. Januar 2026

09:00 **Kunstaussstellung von Rosemarie Weisshaar** – Die Künstlerin Rosemarie Weisshaar zeigt Ihre Werke „Potpourri“ vom 14. Dezember bis 11. Februar, täglich von 9:00-17:00 Uhr in der Fiskina in Fischen. ➤ *Fischen, Fiskina. 1. OG*

09:00 **Schneeschuh-Tour Fischen** – durch die unberührte Winterlandschaft. Winterkleidung, knöchelhohe Schuhe, Gamaschen und Getränke mitbringen. Vorkenntnisse sind erforderlich. Mit Gästepass 20,00 € inkl. Leihusrüstung. Anmeldung per QR-Code erforderlich. Tel. 08326 36460 ➤ *Fischen, Gästeinformation*

09:30 **Naturpark-Schneeschuh-Tour in Balderschwang** – Schneeschuh-Tour, um mit Schneeschuhen die verschneite Winterwelt mit einem Naturparkführer zu erkunden. Dauer ca. 5 Std. Anmeldung bis zum Vortag 16:00 Uhr in der Gästeinformation Balderschwang unter Tel. 08328 1056. 30,00 € pro Person. Mit Gästepass 30,00 € pro Person. ➤ *Balderschwang, Gästeinformation*

10:00 **Führung im Bauernhaus „Busche Berta“** – Historisches trifft Neues... Besichtige das restaurierte Bauernhaus Busche Berta bei einer Führung durch Stube, Käsekeller und Schinkenreiferaum, Schnapsbrennerei sowie Töpferei. Mit Gästepass 8,00 € pro Person. Um Anmeldung per QR-Code wird gebeten. Tel. 08321 82157. ➤ *Ofterschwang, Bauernhaus „Busche Berta“*

13:00 **Eintauchen in die Welt der Schmiedekunst** – Glühendes Metall wird zu faszinierender Kunst Franz Hiller, der Schmiedemeister aus Obermaiselstein, lädt Sie ein zu einer unvergesslichen Schmiedevorführung in seiner Werkstatt. ➤ *Obermaiselstein, Allgäu Schmiede, Am Auwald 6*

17:00 **Führung im Bauernhaus „Busche Berta“** – Historisches trifft Neues... Besichtige das restaurierte Bauernhaus Busche Berta bei einer Führung durch Stube, Käsekeller und Schinkenreiferaum, Schnapsbrennerei sowie Töpferei. Mit Gästepass 8,00 € pro Person. Um Anmeldung per QR-Code wird gebeten. Tel. 08321 82157. ➤ *Ofterschwang, Bauernhaus „Busche Berta“*

Samstag, 31. Januar 2026

09:00 **Kunstaussstellung von Rosemarie Weisshaar** – Die Künstlerin Rosemarie Weisshaar zeigt Ihre Werke „Potpourri“ vom 14. Dezember bis 11. Februar, täglich von 9:00-17:00 Uhr in der Fiskina in Fischen. ➤ *Fischen, Fiskina. 1. OG*

13:30 **Kinderfasching Bolsterlang** – Lustiger Faschingsumzug mit anschließendem Faschingstreiben im Festsaal Kitzebichl. Alle Mamas, Papas, Omas und Opas sind herzlich eingeladen, die kleinen „Maskerle“ zu begleiten. Der Eintritt ist frei. ➤ *Bolsterlang, Festsaal Kitzebichl*

Winterzeit



Erlebe den Winter in den Hörnerdörfern. Authentisch, vielseitig und ganz nach deinem Tempo.

Ob auf geführten Schneeschuhwanderungen, bei einem romantischen Fackelspaziergang, eingehüllt in Decken bei einer gemütlichen Pferdekutschfahrt oder unterwegs auf glitzernden Winterwanderwegen, überall wartet ein Stück Winterglück auf dich.

Die Skigebiete rund der Hörnerdörfer locken mit bestens präparierten Pisten und traumhaften Ausblicken, während Langläufer auf den weiten Loipen ihre Spur durch die stille Winterlandschaft ziehen.

Unsere WinterZeit bringt dich zu den schönsten Seiten der kalten Jahreszeit: raus in die Natur, rein ins Erlebnis.

Lass dich von majestätischen Gipfeln, sonnigen Tälern und dem besonderen Charme unserer Bergdörfer verzaubern und sammle Urlaubsmomente, die bleiben.

Erlebe den Winter à la Hörnerdörfer – echt, herzlich und voller Genuss.



A-Z der Hörnerdörfer

Ortsvorwahl

Fischen (FIS) 08326 Ofterschwang (OFT) 08321
Obermaiselstein (OMS) 08326 Bolsterlang (BOL) 08326
Balderschwang (BAL) 08328

Änderungsschneiderei:

OFT: Faden-Theater, Am Tobel 2, Tel. 0174 6091208

Apotheke:

FIS: Kur Apotheke im Färberhaus, Hauptstraße 4, Tel. 385740
BAL: Wälderapotheke, A-Lingenau, Tel. +43 5513 42475

Ärzte und Kurarzt:

Ärztliche Bereitschaft: Tel. 116 117
FIS: -Dr. med. Horst Specker, Pfarrstraße 1, Tel. 1777
-Gemeinschaftspraxis Dr. med. Florian Porzig und
Dr. med. univ. Johannes Köberle (Kurator), Am Anger 6,
Tel. 36290
OMS: Dr. med. Sandra Stolz, Haus des Gastes, Tel. 9133

Atelier:

FIS: „happy heART“ Jutta Kirchhof –
Hauptstr. 15, Tel. 0163 2531937
BOL: Otto Diring, Sonderdorf 21, Tel. 1506

Autovermietung/Carsharing:

Oberstdorf: www.stadtflitzer-carsharing.de
Oberstdorf: Grünen Automobile, Tel. 08322 3004729
Autohaus Seitz, Tel. 08322 96260
Sonthofen: Autohaus Seitz, Tel. 08321 661770
Kempten: Europcar www.europcar.de, Sixt www.sixt.de,
Avis www.avis.de

Bank/EC-Automat:

FIS: - Postbank im Lebensmittelmarkt Feneberg, Berger Weg 5
- VR Bank, Hauptstraße 2
- Sparkasse Allgäu, Hauptstraße 9
- Esso Tankstelle, Berger Weg 15
OMS: - VR Bank-Geldautomat (gebührenpflichtig),
Am Scheid 18
- Sparkassen-EC-Automat (gebührenpflichtig),
Am Scheid 18

BOL: Geldautomat der VR Bank, Rathausweg 4,
rund um die Uhr zugänglich
BAL: Geldautomat ATM, (gebührenpflichtig) rund um
die Uhr zugänglich im 24-h-Bereich, Dorf 11

Bäckerei:

FIS: -Bäckerei Härle, Hauptstraße 8, Tel. 384307
- Bäckerei Münzel, Burgstraße 2, Tel. 209555
-Feneberg, Berger Weg 5, Tel. 3848610
-Gut Leben, Pfarrstraße 1
OFT: Bio-Vollwertbäckerei Kornblume, Westerhofen 37,
Tel. 1275, Öffnungszeiten: Di. bis Fr. 6:30 bis 12:30 Uhr
und 14:00 bis 17:00 Uhr, Sa. 6:30 bis 12:30 Uhr,
So. bis Mo. und an Feiertagen geschlossen
OMS: Semmeldienst Allgäu, Lieferung bis zur Haustüre
mit Vorbestellung bis Vortag unter
www.semmeldienst-allgaeu.de

Bergbahnen (für Fußgänger):

OFT: GO! Bergbahnen Ofterschwang-Gunzesried, Tel. 67030,
8:30 bis 16:30 Uhr. Voraussichtlicher Winterbetrieb
ab 12. Dezember 2025
BOL: Hörnerbahn Bolsterlang, Tel. 364040, 8:30 bis 16:00 Uhr.
Voraussichtlicher Winterbetrieb ab 6. Dezember

Berg- & Skiführer:

FIS: -Alpintrekker, Stefan Volgmann (gepr. Berg- und Wander-
führer), Riedberger-Horn-Weg 16, Tel. 0152 25747348
-Elmar Reiber, Tel. 0170 2155339
(staatlich anerkannter Bergwanderführer)
OFT: Alpine Zeiten, Martin Doser (staatlich geprüfter Berg-
und Skiführer), Kirchgasse 8, Tel. 0179 7387540
BOL: -Michael Schott (staatlich geprüfter Berg- und Skiführer),
Goldbachweg 21, Tel. 2093113
-Mountain Spirit Bergschule, Dirk Groeger
(staatl. geprüfter Berg- und Skiführer),
Rathausweg 2, Tel. 3856333

Bücherei:

FIS: Gemeindebücherei Fischen, Pfarrstraße 1
(Öffnungszeiten: Mo. 10:00 bis 12:00 Uhr,
Mi. 15:30 bis 17:30 Uhr, Fr. 16:30 bis 18:30 Uhr), Tel. 38301
OMS: Gemeindebücherei Obermaiselstein, Am Scheid 18, Tel. 277

Bus- und Ausflugsunternehmen:

OFT: Komm mit Reisen, Sigishofen 29, Tel. 671030



Defibrillatoren-Standorte:

- FIS:**
- Fiskina – Eingang Gästeinformation Nordseite
 - Fiskina – Foyer/Saal
 - Raiffeisenbank, Hauptstraße 2, Vorraum
 - Feuerwehrhaus Fischen, St.-Florian-Straße 2
 - Minigolfplatz Fischen, Kurpark/Eichhörnchenwald
 - Fußballplatz Fischen, Grundbachweg 2
 - Dorfanger in Fischen-Berg (Nebengebäude Haldenweg 2)
 - Eisplatzgelände in Fischen-Au (Eingang Vereinsgebäude)
 - Freizeitbad Fischen, Mühlenstraße
 - Kindergarten Langenwang (Eingang Westseite)
 - Maderhalm, Bushäusle an der Kapelle
- OFT:**
- Gästeinformation Kirchgasse 1 (beim Hintereingang)
 - Sigishofen am Haus Nr. 12
 - Schweineberg an der Feuerwehrgarage
 - Westerhofen 53, Firma Hutt
 - Weltcuphütte
 - Tiefenberg an der Feuerwehrgarage bei Haus Nr. 27
- OMS:**
- Haus des Gastes, Am Scheid 18 (beim Geldautomat)
 - Kindergarten (Kirchgasse 2)
 - Stromhäuschen Ried, Ortseingang
 - Mutterkindkurheim Marianne, Niederdorf 17
 - Oberdorfer Stuben, Oberdorf 4
 - Sturmannshöhle, Kassenkiosk
 - Getränkestadl, Am Auwald 2
 - Haus Familie Stolz, Burgschrofenweg 11
- BOL:**
- altes Feuerwehrhaus, Dorfstraße 8
 - Gemeindezentrum Kitzeblchl, Flurstraße 5
- BAL:**
- HUBERTUS Mountain Refugio Allgäu, Dorf 5 (zugänglich von 8:00 bis 23:00 Uhr)
 - Dorfhaus Balderschwang, Dorf 11, im 24-Stunden-Bereich

Deko & Geschenke:

- FIS:**
- Huimwea, Hauptstraße 2, Tel. 3868033
 - Reisehaus mit Herz, Bolgenstraße 11, Tel. 366090
 - Möbel Klaus, Weilerstraße 6, Tel. 36200
 - Eck-Lädle, Hauptstraße 17
 - Meyenbären Handarbeits-Stüble, Am Anger 12, Tel. 0179 2298927
 - Gut Leben, Pfarrstraße 1
 - Lea Vitalhaus, Am Anger 8, Tel. 384300
- OFT:**
- Töpferei s'Alpgfihl, Panoramaweg 3, Tel. 0157 84942353
- OMS:**
- Wein & Ambiente, Landhaus Burgschrofen, Burgschrofenweg 26, Tel. 7286

- Der kleine Laden, Brigitte Tannheimer, Oberdorf 13, Tel. 7474
- Nadja's Töpfer-Krämlle, Am Herrenberg 23, toepferkraemle@gmx.de
- Allgäu Schmiede, Am Auwald 6, info@schmiede-design.com

- BOL:**
- Charivari's Wintergarten, Dorfstraße 15, Tel. 366157
 - Schellen, Glocken, Sattlereiartikel, Original-Kuhgürtel, Herbert Vogler, Stuißenstraße 2, Tel. 0171 3857656
 - Landleben, Stuißenstraße 3 im Haus Alpina, Tel. 2419823
- BAL:**
- Shop „Dorf 5“, HUBERTUS Mountain Refugio Allgäu, Dorf 5, Tel. 9200

Drogerie:

- FIS:**
- Gesund & Schön, Katrin Jörg, Achweg 62, Tel. 7912

E-Tankstellen:

- FIS:**
- McDonald's, An der Breitach 1, Fischen-Langenwang
 - Trigema, Dorfstraße 25, Fischen-Langenwang
 - Haus des Gastes, Dorfstraße 19, Fischen-Langenwang
 - Parkplatz hinter der Illerbrücke, Illerstraße 11, Fischen-Au
 - Kurhaus Fiskina, Busbahnhof, Fischen, Bahnhofstraße 3
- OFT:**
- Parkplatz am Weltcup-Express, Panoramaweg 7
 - Gästehaus Hörnerblick, Dorfstraße 5
- OMS:**
- Hotel Berwanger Hof, Niederdorf 11
- BOL:**
- Parkplatz Hörnerbahn, Hörnerstraße 12 - 16
- BAL:**
- Schullandheim St. Franziskus, Dorf 87
 - Dorfhaus, Dorf 11

Fitness:

- FIS:**
- Sportpark Fischen, Mühlenstraße 55, Tel. 3662090

Friseur:

- FIS:**
- Mode-Coiffeur Schiffer, Bolgenstraße 6, Tel. 542
 - Salon Nadine, Am Anger 2, Tel. 9800
- OFT:**
- Gabi Wechs, Muderholz, Tel. 7886191
 - Rapunzel Haare, Schweineberg 22a, Tel. 3904
- OMS:**
- Marias Frisierstube, Oberdorf 20, Tel. 1224
 - Schneidig, Paßstraße 1, Tel. 384542
- BOL:**
- Ursulas Haarstube, Weiherkopfweg 1, Tel. 385189
 - Haarmonie Claudia Luitz, Sonderdorf 16a, Tel. 385407
- BAL:**
- Melissa's Hairspa, Schlipfalden 31, Tel. 1052

Fortbildung:

- BOL:**
- Coaching-Institut, Hörnerstraße 4, Tel. 366016

Fundbüro:

- FIS:**
- Gästeinformation, Am Anger 15, Tel. 36460
- OFT:**
- Gästeinformation, Kirchgasse 1, Tel. 82157
- OMS:**
- Gästeinformation, Am Scheid 18, Tel. 277
- BOL:**
- Gästeinformation, Rathausweg 4, Tel. 8314
- BAL:**
- Gästeinformation, Dorf 11, Tel. 1056

Fußpflege:

- FIS:**
- Yvonne Kittler, Pfarrstraße 2, Tel. 3869474
 - FlowHands Jörg Stöhr, Am Anger 8 (im Lea Vitalhaus) Tel. 384300 o. 01522 6571088
 - Margit Finkel, Maderhalm 3, Tel. 3867964
 - Hotel Frohsinn, Langenwang, Tel. 384930
 - Kosmetikstudio Hotel Sonnenbichl, Langenwang, Tel. 9940
 - Hotel Burgmühle, Auf der Insel 4, Tel. 9950
 - Hotel Tanneck, Maderhalm 20, Tel. 9990
- BOL:**
- Fuss Oase by Gisela Specker, Dorfstr. 23, Tel. 0157 55579105

Gesundheit/Gesundheitskurse:

- OMS:**
- Alpfrit, Dr. Katja Müller, Am Scheid, Tel. 3867958

Golfplatz:

- OFT:**
- Golfplatz Sonnenalp, Muderholz 10, Tel. 272181
- BOL:**
- Golfplatz Oberallgäu, Untermühlegg 23, Tel. 3859410

Handarbeit:

- FIS: Meyenbären Handarbeits-Stüble, Am Anger 12, Tel. 0179 2298927
- OFT: Bendelteppiche und Kissen, Ursula Wenz, Sigiswang, Tel. 9936
-Töpferei s'Alpgfihl, Panoramaweg 3, Tel. 0157 84942353
- OMS: -Nadja's Töpfer-Krämlle, Am Herrenberg 23, toepferkraemle@gmx.de
-Allgäu Schmiede, Am Auwald 6, info@schmiede-design.com
- BOL: -Landleben, Stuibenstraße 3, Tel. 2419823
-Schuh Keller, Kierwang, Tel. 7550
-Schellen, Glocken, Sattlereiartikel, Original-Kuhgürtel, Herbert Vogler, Stuibenstraße 2, Tel. 0171 3857656

Hebamme:

- FIS: Barbara Ecker, Auf der Insel 9, Tel. 7022

Heilpraktiker:

- FIS: -Ursula Graf, Dorfstraße 20, Tel. 1716
-Melanie van der Borg, Pfarrstraße 2, Tel. 366490
-Alischa-Maria Scheid, Pfarrstraße 2, Tel. 0043 670189 5730
-Barbara Wind, Unterthalhofen, Tel. 384811
-Angelika & Toni Krumbacher, Mühlenstr. 43
-Céline Teufele, Kapfstraße 24, Tel. 3868208
- OFT: -Doris Zint, Westerhofen 55, Tel. 619390
-Hans Christian Hinne, Westerhofen 7, Tel. 0160 6895688
-Maria Klaus, Oibweg 9, Tel. 7867800
-Christine Gross, Tiefenberg 20, Tel. 0176 97909766
- BAL: Martin Boss, Oberberg 1, Tel. 324

Internetzugang (kostenlos):

- FIS: WLAN im Kurhaus Fiskina
- OFT: WLAN in der Gästeinformation
- OMS: WLAN im Haus des Gastes (WLAN Name: Hotspot_Obermaiselstein)
- BOL: WLAN in der Gästeinformation
- BAL: -Kaminstube KIENLE - Kräuterhotel und Gasthaus, Dorf 3, Tel. 221
-WLAN im Dorfhaus

Kegelbahnen:

- FIS: Restaurant SpeiseGalerie im Resort Fiskina, Reservierung unter Tel. 249
- OMS: Haus des Gastes, Allgäuer Stuben, Reservierung unter Tel. 1339

Kfz-Reparatur-Werkstatt:

- FIS: -Autohaus Tauscher, Am Anger 20, Tel. 279
-Steidle, Berger Weg 15, Tel. 8329
- OFT: Christian Wolf KFZ-Handel, Muderholz 1, Tel. 1497
- OMS: MGM - Obermaiselsteiner Reparaturservice, Tel. 466



Kosmetik:

- FIS: Sylvia Kessler-Rothe, Zum Tannacker 22, Tel. 0151 52522027
- OFT: Gudrun Wechs, Muderholz 11, Tel. 0171 1761090
- OMS: Berwanger Hof, Niederdorf 11, Tel. 36330

Kräuterprodukte:

- OFT: Waltraud Bächle-Waibel, Bettenried 4, Tel. 800322, die Produkte erhalten Sie direkt auf dem Kräuterhof und in in der Sennerei Hüttenberg
- OMS: Der kleine Laden, Brigitte Tannheimer, Oberdorf 13, Tel. 7474, Mitbringsel aus dem Kräutergarten

Kurhotel:

- FIS: Kneippsanatorium am Birkenhang (Dr. Karl-Heinz Hüttig), Tel. 08322 98424

Lebensmittel:

- FIS: -Netto, Ornachstraße 17
-Feneberg, Berger Weg 5, Tel. 35107
-V-Markt, Langenwang, Tel. 08322 80960
-Metzgerei Schmid, Berger Weg 1a, Tel. 38117
-Käshütte, Bolgenstraße 8, Tel. 385890
-Eiscafé La Strega, Hauptstraße 15
-Eis-Oase, Hauptstraße 1
-Berkäs-Sennerei Schweineberg -Zweigstelle Langenwang Mo, Di, Do, Fr 7:00 bis 12:00 Uhr und 15:00 bis 18:00 Uhr, Mi 7:00 bis 12:00, Sa 7:00 bis 17:00 Uhr
- OFT: -Der Dorfladen - Ofterschwang, Dorfstraße 11, Tel. 7869420, Öffnungszeiten: Mo. bis Fr. 7:00 bis 12:30 und 15:00 bis 18:00 Uhr; Mi. Nachmittag geschlossen, Samstag 7:00 bis 12:00 Uhr
-Eierlädele & mehr, Sigishofen 4½, Öffnungszeiten: Di. 16:00 bis 18:30 und Fr. 9:00 bis 11:30 Uhr
-Bergbauern-Sennerei Hüttenberg, Tel. 65454, Öffnungszeiten: Mo. bis Sa. 7:00 bis 19:00 Uhr, So. und Feiertag 17:00 bis 19:00 Uhr
-Bergkäs-Sennerei Schweineberg, Tel. 3363, Öffnungszeiten: Mo. bis Do. 8:00 bis 11:30 und 17:30 bis 19:00 Uhr, Fr. bis Sa 8:00 bis 11:30 Uhr und 16:00 bis 18:00 Uhr, feiertags 16:00 bis 18:00 Uhr, So. geschlossen
-Allgäuer Wildschmiede, Westerhofen 22a, Tel. 01511 0649191, Öffnungszeiten: Mi. 14:30 bis 18:30 Uhr und Sa. 9:00 bis 12:00 Uhr
- OMS: -Bauernmarkt, Öffnungszeiten 8:00 bis 13:00 Uhr, Sa. 7:30 bis 12:30 Uhr
-Getränkestadt, Öffnungszeiten 9:00 bis 12:00 Uhr und 15:00 bis 18:00 Uhr, Mi. und Sa. Nachmittag geschlossen. Am Auwald, Tel. 366377.
- BOL: -Dorfladen Bolsterlang, Kapellenweg 3, Tel. 3867987 oder 0170 7836315, Mo. bis Fr. 7:00 bis 18:00 Uhr, Sa. 7:00 bis 16:00 Uhr, So. und Feiertag 7:00 bis 12:00 Uhr
-Alte Sennerei, Bolgenstraße 10, Tel. 0170 7453226, Di. und Fr. 14:30 bis 17:30 Uhr, Mi. und Sa. 9:00 bis 12:00 Uhr Betriebsferien bis einschließlich 17. Dezember, Sonderöffnungszeiten in den Winterferien: Freitag, 26. Dezember: geschlossen, Montag, 29. Dezember und 5. Januar: 14:30 bis 17:30 Uhr, Dienstag, 6. Januar: geschlossen
- BAL: -Kienle's Krämerei, Dorfplatz 3, Tel. 924920, Öffnungszeiten Mo. bis Fr. 8:00 bis 20:00 Uhr
-Kienle's Dorfladen, Dorf 4 ½, Tel. 08328 221,

Lebensmittelautomaten (rund um die Uhr geöffnet):

- FIS: -Forellenbach-Hofladen24 (Käse, Butter, Wurst, Fisch, Brot, Marmelade, Wein, Schnaps, Nudeln, Brotzeiten und mehr), Mühlenstraße 4 ½

- Maderhalmer Millhisl (Milch, Käse und Wurstprodukte), Maderhalm 13
- Bio Bauernhof Naturgut Allgäu (Milch, Eier, Wurst, Honig), Maderhalm 2
- Schmid's Wurstbox, Berger Weg 1A
- Käshütte Fischen, Bolgenstraße 8
- OFT: - Sennerei Schweineberg, Schweineberg 18
- Thanner's Brotzeit Regiomat und Heumilch, Tiefenberg 13
- Schlitte Hitte, Panoramaweg 9
- Dorfladen Ofterschwang
- OMS: - Käsekühlschrank Sennalpe Schattwald (im Herbst und Winter mit Käse der Sennalpe Schattwald / Rohrmoostal bestückt), Am Scheid 26
- BOL: - Alte Sennerei (Käse, Eier, Wurst, Milch, Butter und mehr), Bolgenstraße 10. Auch während der Betriebsferien befüllt und geöffnet
- Allgäumat (Wurst, Käse, Getränke und mehr), Hörnerstraße 12 (Parkplatz Hörnerbahn)
- BAL: - Alpe Berg, Dorf 4
- HöfleAlp (Automat an der Talstation Schelpenbahn)
- AlmHof-Laden, Wäldle 8 (Kühlschrank zur Selbstentnahme)

Massagen für Selbstzahler:

- FIS: - TherapieEck, Weilerstr. 1, Tel. 3852365
- Peter Götz, Achweg 1, Tel. 246
- Hotel Frohsinn, Langenwang, Tel. 384930
- Hotel Sonnenbichl, Langenwang, Tel. 9940
- Hotel Tanneck, Maderhalm 20, Tel. 9990
- Michaela Vogler, Maderhalm 24, Tel. 0172 8835530
- Andrea Grajewski, Zum Tannacker 42, Tel. 209277
- OFT: - Katja Weirich, Tel. 0157 75707890
- Julia Blumberg, Hüttenberg 23, Tel. 0157 56148033
- OMS: - Berwanger Hof, Niederdorf 11, Tel. 36330
- BOL: - Sandra und Christian Nitka, Goldbachweg 22, Tel. 385666

Musikanten:

- OFT: - Alphornbläser für Veranstaltungen; Jörg Pöschl, Tel. 66340
- Trio Mitanon, Tel. 4843

Musiktherapie:

- FIS: - Musiktherapie Allgäu, Frau Rüdener-Speck, Im Wiesle 9, Tel. 0171 7142557

Orthopäde:

- FIS: - Dr. Bernhard Echtler, Bolgenstraße 17, Tel. 385624 (nur Privatpatienten)

Osteopathie:

- FIS: - TherapieEck, Weilerstraße 1, Tel. 3852365
- Toni Krumbacher, Mühlenstr. 43
- BellaNova - Karin Tschirn, Am Anger 7, Tel. 3847307

Osteopathie für Tiere:

- FIS: - Hund und Huf - Romina Kränzle, Dorfstr. 1, Tel. 0172 2327255

Pfarrämter:

- FIS: - Kath. Pfarreiengemeinschaft Hörnerdörfer, Hauptstraße 14, Tel. 38300
- Evang.-Luth. Pfarramt, Bolgenstraße 10b, Tel. 7853

Pflegedienste:

- FIS: - Caritas-Sozialstation, M.-Luther-Straße 10b, Sonthofen, Tel. 08321 660120

Physiotherapie:

- FIS: - TherapieEck, Sebastian Haas, Weilerstraße 1, Tel. 3852365 (auch Inhalation)
- Gesundheitspraxis Peter Götz, Achweg 1, Tel. 246,
- BOL: - Praxis im Bergdorf: Physiotherapie Christian Nitka, Goldbachweg 22, Tel. 385666

Polizei:

- Polizeiinspektion Sonthofen, Tel. 08321 66350
- BAL: - Polizeistation Oberstdorf, Tel. 08322 96040

Post/Postservice:

- FIS: - Shop-Filiale im Feneberg, Berger Weg 5, Tel. 385216
- OFT: - in der Gästeinformation, Öffnungszeiten wie Gästeinformation, außer Sonn- und Feiertage
- BAL: - Paketshop, Brief- und Paketmarken, in der Gästeinformation, Dorf 11, Tel. 1056

Reisebüro:

- FIS: - Reisehaus mit Herz, Bolgenstraße 1 ½, Tel. 366090

Reitmöglichkeiten:

- OFT: - Anfragen beim Reitverein Muderholz, Tel. 5558
- OMS: - Anfragen bei Barbara Müller, Tel. 0170 8100318

Sauna/Day Spa:

- FIS: - Hotel Bergflair, Maderhalm 19, Tel. 0170 7626383
- Parhotel Burgmühle, Auf der Insel 2-4, Tel. 9950
- Hotel Forellenbach, Mühlenstr. 4 ½, Tel. 384380
- Hotel Tanneck, Maderhalm 20, Tel. 9990
- Sportpark Fischen, Mühlenstraße 55, Tel. 3662090
- OFT: - freistil, Schweineberg 20, Tel. 3509
- OMS: - Berwangerhof, Niederdorf 11, Tel. 36330
- BAL: - Hubertus Mountain Refugio, Dorf 5, Tel. 9200
- Torghele's Wald & Fluh Abend Spa, Schlipfalden 31, Tel. 1052

Sportgeschäfte:

- FIS: - Sport Speiser, Ornachstraße 1, Tel. 366280
- Sport Mathes, Am Anger 7, Tel. 366434
- BOL: - Sport-Shop Speiser, Flurstraße 2, Tel. 38058
- BAL: - Luggi Endrös Sport, Dorf 67, Tel. 08328 1047

Tagespflege:

- FIS: - Johanniter Tagespflege, Hauptstraße 18, Tel. 3848642

Taxi:

- OMS: - Fahrservice Frommknecht, Tel. 0160 99052501
- Sonthofen: Tel. 08321 4040 oder Tel. 08321 5000
- Oberstdorf: Roman's Taxi, Tel. 0160 8549318

Zahnarzt:

- FIS: - Kü2 - Die Zahnarztpraxis, Bolgenstraße 5, Tel. 251



Parken in den Hörnerdörfern

Die Parksituationen in den Hörnerdörfern sind unterschiedlich geregelt. Hier ein Überblick:

Parken in Fischen

Die Parkgebühr auf den Kurzparkplätzen (max. 2 Stunden) im Ortskern beträgt 0,20 € pro 10 Min.
(Ab 17:00 Uhr ist das Parken auf diesen Parkplätzen kostenlos)

Die Gebühr auf den Ausflugsparkplätzen (Fischen Nord Weilerstraße, Grundbachweg, Eisplatz, Sportplatzgelände) beträgt für 2 Stunden 1,00 €, für 4 Stunden 2,00 €.
Das Tagesticket kostet 5,00 €

Kostenlose Parkplätze (max. Parkdauer 16 Stunden) befinden sich in der Nähe des Bahnhofes Fischen an der B19, P4 (Mühlenstraße) und P5 (P+R). Bitte Parkscheibe verwenden!

Parken in Ofterschwang und Ortsteilen

Die Parkgebühr in Tiefenberg und am Tiefenberger Moor beträgt für 1 Stunde 1,00 € und für 3 Stunden 3,00 €. Das Tagesticket ist für 5,00 € erhältlich.

Das Parken am Parkplatz Oberzollbrücke/See ist die 1. Stunde kostenfrei. Das Ticket bis zu 3 Stunden kostet 3,00 € und der ganze Tag kostet 5,00 €.

Am Weltcup-Express sind die ersten 2 Stunden kostenlos. Das Ticket für 2 - 4 Stunden kostet 2,00 €, das Tagesticket 4,00 €.

Parken in Obermaiselstein

Die Parkgebühr auf den Parkplätzen Burgschrofen und Tunnel sowie am Haus des Gastes beträgt für 2 Stunden 2,00 €. Das Tagesticket auf den genannten Parkplätzen ist für 4,00 € erhältlich. Am Parkplatz Sturmannshöhle und Hirschsprung ebenso (hier kein Bargeld/Karte – nur über Parkster App). Am Parkplatz Riedbergpass (Mittelalpe/Alpe Schönberg) Tagesticket 4,00 €. Am Parkplatz Haus des Gastes ist 1 Stunde kostenfrei, hierfür muss dennoch ein Ticket gelöst werden.

Parken in Grasgehren

Wander- und Skigebietsparkplatz:

Bis zu 90 Min: frei; 4:00 bis 21:00 Uhr: 5,00 €, 21:00 bis 4:00 Uhr: 15,00 €. Bitte beachte die Hinweisschilder

Parken in Bolsterlang

Das Parken auf den gemeindlichen Parkplätzen am Kitzebichl und am Goldbachweg ist kostenfrei.

Parken in Bolsterlang

Das Parken auf den gemeindlichen Parkplätzen am Kitzebichl und am Goldbachweg ist kostenfrei.

Parken an der Hörnerbahn Talstation und am Dorflift

Bis zu 2 Stunden: frei;
Bis zu 4 Stunden: 3,00 €;
Tagesticket: 4,00 €;
2-Tagesticket: 6,00 €;
Wochenticket: 8,00 €.



Unser Tipp: Kein Kleingeld? Kein Stress!
Nutzen Sie die beliebteste „Einparkhilfe“
in der Region:
Parkster App jetzt runterladen

Und so geht's:

1. Einfahren – Das Nummernschild wird erkannt und der Parkvorgang startet automatisch.
2. Auto parken.
3. Nach dem Besuch – Am Kassenautomat das Autokennzeichen eingeben und das Parkgeld bezahlen. Eine Quittung wird gedruckt.
4. Ausfahren – Bitte die Parkfläche innerhalb 15 Minuten verlassen.

Parken in Balderschwang

In Balderschwang ist das Parken kostenpflichtig. An den Automaten gibt es die Möglichkeit, einen Parkschein für 2 Stunden für 2,00 € zu lösen, oder ein Tagesticket für 5,00 € (Kleingeld oder Kartenzahlung). Dauerparkausweis im Zeitraum vom 1. Dezember bis zum 30. April auf der Gemeinde erhältlich. Preis 55,00 €

Hauptgottesdienste

**Samstag, 19:00 Uhr und
Sonntag, 10:30 Uhr**
Kath. Pfarrkirche „St. Verena“
Fischen

**I.d.R. Sonntag, 9:30 Uhr
(einmal i. M. abends)**
Ev. Kirche „Zum Guten Hirten“
Fischen

**Samstag, 17:30 Uhr oder
Sonntag (Uhrzeit siehe Kirchenanzeiger)**
Kath. Pfarrkirche „St. Alexander“
Ofterschwang

**Samstag, 17:30 Uhr oder
Sonntag (Uhrzeit siehe Kirchenanzeiger)**
Kath. Pfarrkirche „St. Ulrich“
Obermaiselstein

**Samstag (siehe Kirchenanzeiger) oder
Sonntag, 9:30 Uhr**
Kath. Pfarrkirche „St. Anton“
Balderschwang

Weitere Messen entnehmen
Sie bitte dem aktuellen
Kirchenanzeiger.

„Hörnerdörfer aktuell – Gästemagazin, Gemeindezeitung“

Verlags-/Anzeigenbeilage der Allgäuer Zeitung, Ausgabe Immenstadt (Allgäuer Anzeigeblatt) und des Wochenblatt extra vom Freitag, 21. November 2025 – Nr. 268

Geschäftsführer: Thomas Huber

Verantwortlich für Anzeigen i.S.d.P: Daniel Hartmann

PR-Redaktion:

Tourismusteil: Tourismus Hörnerdörfer GmbH
Manuela Fink, manuela.fink@hoernerdoerfer.de

Gemeindlicher Teil: Gemeinden der Hörnerdörfer,
Elke Wiartalla, elke.wiartalla@fischen.de

Die Redaktion behält sich aus Platzgründen Kürzungen der redaktionellen Beiträge vor.

Grafik/Layout: Allgäuer Zeitungsverlag GmbH, Immenstadt

Fotos: Tourismus Hörnerdörfer GmbH, F. Kjer, R. Walter, E. Wassermann-Kopeinig, Trachtenverein Bolsterlang, Schmolzbar, J. Abler, Musikkapelle Bolsterlang, S. Bruckmeier, W. Monschau, M. Sonntag, T. Gretler, M. Saß, M. Lausmann, T. Hilber, K. Ruland, Pixabay, ProVisionMedia;

Titelfoto: F. Kjer

Druck und Herstellung:

Allgäuer Zeitungsverlag GmbH, Heisinger Str. 14, 87437 Kempten

IMPRESSUM

Gästeeinformationen

Fischen im Kurhaus Fiskina

Am Anger 15, Tel. 08326 3646-0, Fax 364656

Eingeschränkte Öffnungszeiten Gästeeinformation bis 14. Dez.:

Montag-Freitag 10:00-14:00 Uhr

Samstag, Sonn- und Feiertage geschlossen

Öffnungszeiten Gästeeinformation ab 15. Dez.:

Montag-Freitag 8:00-17:00 Uhr

Samstag 15:00-17:00 Uhr

Sonn- und Feiertage 10:00-12:00 Uhr

Sonderöffnungszeiten:

Mittwoch, 24. Dezember 9:00-12:00 Uhr

Mittwoch, 31. Dezember 9:00-12:00 Uhr

Eingeschränkte Öffnungszeiten „Kurhaus Fiskina“ bis 14. Dez.

Montag-Freitag: 8:00-17:00 Uhr

Samstag, Sonn- und Feiertage: 10:00-18:00 Uhr

Öffnungszeiten „Kurhaus Fiskina“ ab 10. Nov.:

Montag-Freitag: 8:00-17:00 Uhr

Samstag, Sonn- und Feiertage: 10:00-17:00 Uhr

Öffnungszeiten „Kurhaus Fiskina“ ab 15. Dez.:

Montag-Freitag 8:00-18:00

Samstag, Sonn- und Feiertage 10:00-18:00

Rollstuhlgeeignete öffentliche Toiletten in der Fiskina.

Ofterschwang in der Dorfmitte

Kirchgasse 1, Tel. 08321 82157, Fax 89777

Eingeschränkte Öffnungszeiten Gästeeinformation bis 14. Dez.:

Montag-Freitag 8:00-12:00 Uhr

Samstag, Sonn- und Feiertage geschlossen

Öffnungszeiten Gästeeinformation ab 15. Dez.:

Mo., Mi., Do., Fr. 8:00-12:00 und 14:00-17:00 Uhr

Dienstag 8:00 - 12:00 Uhr / nachmittags geschlossen

Samstag, Sonn- und Feiertage 9:00 bis 12:00 Uhr

Rollstuhlgeeignete öffentliche Toiletten in der Gästeeinformation.

Obermaiselstein im Haus des Gastes

Am Scheid 18, Tel. 08326 277

Eingeschränkte Öffnungszeiten Gästeeinformation Obermaiselstein bis 21. Dez.:

Montag - Freitag 8:30-12:00 Uhr

Samstag, Sonn- und Feiertage geschlossen

Öffnungszeiten Gästeeinformation ab 22. Dez.:

Mo.-Mi. und Fr. 8:30-12:00 und 13:00-17:00 Uhr

Donnerstag 8:30-13:00 Uhr

Sa.: 15:30-17:30 Uhr

Sonn- und Feiertage geschlossen.

Sonderöffnungszeiten:

Mittwoch, 24. Dezember 8:30-12:00 Uhr

Freitag, 26. Dezember 10:00-12:00 Uhr

Mittwoch, 31. Dezember 8:30-12:00 Uhr

Eingeschränkte Öffnungszeiten „Haus des Gastes“ bis 21. Dez.:

Montag-Freitag: 8:30-16:30 Uhr

Samstag, Sonn- und Feiertage: 10:00-16:30 Uhr

W-LAN, rollstuhlgeeignete öffentliche Toiletten, Lesezimmer

Öffnungszeiten „Haus des Gastes“ ab 22. Dez.:

Montag-Freitag 8:30-22:00 Uhr

Donnerstag-Freitag 8:30-21:00 Uhr

Samstag, Sonn- und Feiertage 10:00-22:00 Uhr

Lesezimmer und Bücherei (siehe Öffnungszeitenaushang)

Rollstuhlgeeignete öffentliche Toiletten im Haus des Gastes

Bolsterlang im Rathaus

Rathausweg 4, Tel. 08326 8314, Fax 9406

Eingeschränkte Öffnungszeiten Gästeeinformation bis 21. Dez.:

Mo.-Fr. 8:00-12:00 Uhr

Samstag, Sonn- und Feiertage geschlossen

Öffnungszeiten Gästeeinformation ab 22. Dez.:

Mo., Di., Do. 8:00-12:00 und 13:00-16:30 Uhr

Mittwoch und Freitag 8:00-12:00 Uhr

Samstag (bis 3. Jan.) 9:00-11:30 Uhr

Sonn- und Feiertage geschlossen

Sonderöffnungszeiten Gästeeinformation:

24. Dez. 8:00-12:00 Uhr

26. Dez. 9:00-11:30 Uhr

31. Dez. 8:00-12:00 Uhr

Rollstuhlgeeignete öffentliche Toilette im Rathaus.

Balderschwang im Dorfhaus

Dorf 11, Tel. 08328 1056, Fax 265

Eingeschränkte Öffnungszeiten Gästeeinformation bis 12. Dez.:

Montag-Freitag: 8:30-12:00 Uhr

Samstag, Sonn- und Feiertage: geschlossen

Öffnungszeiten Gästeeinformation ab 13. Dez.:

Montag-Freitag 8:30-12:00 und 14:00-17:00 Uhr

Samstag, Sonn- und Feiertage geschlossen

Rollstuhlgeeignete öffentliche Toiletten in der Gästeeinformation.

Obermaiselstein im Haus des Gastes

Am Scheid 18, Tel. 08326 277

Eingeschränkte Öffnungszeiten Gästeeinformation Obermaiselstein bis 21. Dez.:

Montag - Freitag 8:30-12:00 Uhr

Samstag, Sonn- und Feiertage geschlossen

Öffnungszeiten Gästeeinformation ab 22. Dez.:

Mo.-Mi. und Fr. 8:30-12:00 und 13:00-17:00 Uhr

Donnerstag 8:30-13:00 Uhr

Sa.: 15:30-17:30 Uhr

Sonn- und Feiertage geschlossen.

Sonderöffnungszeiten:

Mittwoch, 24. Dezember 8:30-12:00 Uhr

Freitag, 26. Dezember 10:00-12:00 Uhr

Mittwoch, 31. Dezember 8:30-12:00 Uhr

Eingeschränkte Öffnungszeiten „Haus des Gastes“ bis 21. Dez.:

Montag-Freitag: 8:30-16:30 Uhr

Samstag, Sonn- und Feiertage: 10:00-16:30 Uhr

W-LAN, rollstuhlgeeignete öffentliche Toiletten, Lesezimmer

Öffnungszeiten „Haus des Gastes“ ab 22. Dez.:

Montag-Freitag 8:30-22:00 Uhr

Donnerstag-Freitag 8:30-21:00 Uhr

1962-2022
60 Jahre
www.info@demmel-fliesen.de

STYLISCHE BESONDERHEITEN
für Küche, Bad & Wohnen,
antike und moderne Fliesen.

DEM MEL
Ihr FLIESEN-SPEZIALIST

Klammstr. 19 * 87561 Oberstdorf-Tiefenbach * Tel: 08322.3664



PROBST
Stein und Design

STILVOLLE GRABSTEINE
AUS EIGENER HERSTELLUNG

Härtnagel 1 · Kempten

Tel. 0831 - 59 13 60
www.probst-naturstein.de

**IHRE ANSPRECH-
PARTNERIN WENN'S
UM IHRE ANZEIGEN-
WERBUNG GEHT:**

Alina Felder

☎ 08323 802-134

✉ afelder@
allgaeuer-anzeigeblatt.de

Gemeindezeitung

Fischen • Ofterschwang • Obermaiselstein • Bolsterlang • Balderschwang

Vorverkauf für Loipenpass hat begonnen

Der Vorverkauf für den Loipensaisonpass Balderschwang hat am 03. November 2025 begonnen. Bis zum 12. Dezember 2025 gibt es die Karten zum Preis von 100 Euro. Danach kosten sie 110 Euro. Eine Tageskarte ist zum Preis von 10 Euro erhältlich.

Der Loipensaisonpass kann in der Gästeinformation per E-Mail oder persönlich bestellt werden.

Der Pass kann nur mit Vorlage eines Personenlichtbildes ausgestellt werden.

Saisonparkausweise für den Zeitraum von 01. Dezember 2025 bis 30. April 2026 wird für 60 Euro angeboten.



Preisschafkopfen in Au-Thalhofen

Am Samstag, 22. November 2025 um 20.00 Uhr findet im Feuerwehrhaus in Obertalhofen ein Preisschafkopfen statt. Auf die Teilnehmer und Teilnehmerinnen warten viele tolle Preise. Die Feuerwehr Au-Thalhofen freut sich auf zahlreiche Schafkopffreunde im FWH in Obertalhofen.

Termine Gemeinderatssitzungen

Fischen (Fiskina):

Donnerstag, 18. Dezember

Ofterschwang (Busche Berta):

Donnerstag, 11. Dezember

Obermaiselstein (Haus des Gastes):

Mittwoch, 10. Dezember

Balderschwang (Dorfhaus):

Donnerstag, 11. Dezember

Sprechstunden der Bürgermeister

Fischen:

Mittwoch, 11:00 bis 12:00 Uhr, im Kurhaus Fiskina, 1. Stock

Ofterschwang:

nach telefonischer Vereinbarung unter Tel. 08321 89019

Obermaiselstein:

nach telefonischer Vereinbarung unter Tel. 08326 260

Bolsterlang:

nach telefonischer Vereinbarung werktags zwischen 9:00 und 12:00 Uhr unter Tel. 08326 366708

Balderschwang:

nach telefonischer Vereinbarung unter Tel. 08328 1023

Pass-Stüble wird neu verpachtet

Die Gemeinde Balderschwang verpachtet zum 01. Dezember 2026 die auf dem gemeindlichen Grundstück liegende Gaststätte „Pass-Stüble“, einschließlich der dazugehörigen Personalwohnung sowie fünf Parkplätze und sämtlicher Terrassenflächen neu. Mitverpachtet wird auch das gesamte vorhandene Wirtschaftsinventar. Es ist eine zeitnahe Erweiterung und Modernisierung des Gebäudes geplant, in welcher das Gebäude um 2 bis 3 Wohnungen/Zimmer erweitert werden soll.

Die Gaststätte befindet sich auf dem Grundstück Schwabenhof 69, 87538 Balderschwang.

Bei Interesse bitten wir um eine schriftliche Bewerbung bis zum 31. März 2026.

Weitere Unterlagen und Daten erhalten Sie bei:

Gemeinde Balderschwang, Dorf 11, 87538 Balderschwang

Tel.: +49 8328 1023, Mail: gemeinde@balderschwang.de



Lebensraum für Raufußhühner

In Balderschwang entsteht ein neues touristisches Angebot, das gleichermaßen Familien, Naturfreunde und Wanderer ansprechen soll. Mit dem Projekt „Lebensraum Raufußhühner – Natur erleben, spielend entdecken“ wird im Bereich der Riedbergerhornbahn ein Themenweg mit Erklärstationen, einem Holzspielplatz in Form eines Raufußhuhns und Holzkugelbahnen realisiert.

Das Konzept verbindet spielerisches Lernen mit Naturvermittlung. Besucherinnen und Besucher erfahren an verschiedenen Stationen, wie die seltenen Raufußhühner leben, welche Ansprüche sie an ihren Lebensraum haben und wie dieser geschützt werden kann. Durch die gezielte Wegeführung trägt das Projekt gleichzeitig zur Besucherlenkung im sensiblen Naturpark Nagelfluhkette bei und bringt so Naturschutz und touristische Attraktivität miteinander in Einklang.

Die Gesamtkosten belaufen sich auf rund 476.000 Euro, von denen bis zu 200.000 Euro durch die Leader-Förderung getragen werden. Träger des Vorhabens ist die Berg-Naturerlebnis Riedbergerhorn GmbH & Co. KG in Zusammenarbeit mit Partnern wie dem Naturpark Nagelfluhkette, Alpinium, Staatsforsten und den Gemeinden Balderschwang und Obermaiselstein. Ein Zusammenschluss, der nach Ansicht von Balderschwangs Bürgermeister Konrad Kienle ein gelungenes Beispiel für gelebte regionale Kooperation ist.

Die Nutzung gemeindeübergreifender Potentiale war auch ein ausschlaggebender Faktor bei der Bewertung des Projekts durch die Regionalentwicklung Oberallgäu. Als Bindeglied zwischen Kommunen, Tourismus und Förderstellen unterstützt sie das Projekt von der Antragstellung bis zur Förderzusage und trägt dazu bei, die verschiedenen Interessen zu bündeln. Durch ihr Gremium wurde das Vorhaben als förderwürdig eingestuft. „Wir haben uns für das Projekt ausgesprochen, weil es zeigt, wie durch Zusammenarbeit über Gemeindegrenzen hinweg nachhaltige und zukunftsorientierte Projekte entstehen können, die der ganzen Region zugutekommen und einen Mehrwert für Natur, Gemeinden und Gäste schaffen.“, so Christof Endreß, Vorsitzender der Regionalentwicklung Oberallgäu.

Projektleiter Jörn Homburg, Geschäftsführer Grasgehren und Riedbergerhorn Bergbahnen ergänzt: „Ich freue mich sehr, dass wir mit dem Projekt den Zahn der Zeit getroffen haben und damit überzeugen konnten. Mir war es dabei wichtig, unseren Gast zum Thema Raufußhuhn spielerisch zu sensibilisieren.“

Noch dieses Jahr startet die Ausschreibung und die Vergabe der Aufträge. Nach der Schneeschmelze im Frühjahr 2026 beginnen der Wegebau und die Vorbereitung der Flächen für die Spielgeräte

und die Holzkugelbahn, die im Juli 2026 aufgebaut werden sollen. Auch Bürgermeister Frank Fischer aus Obermaiselstein sieht in dem Projekt einen wichtigen Schritt zur Stärkung der Region: „Das neue Angebot ergänzt unseren Winterbetrieb ideal. Es schafft attraktive Erlebnisse in den Übergangszeiten und unterstützt den Ausbau Balderschwangs zur echten Ganzjahresdestination.“



v.l.: Christof Endreß (Vorstand Regionalentwicklung Oberallgäu e.V.), Christina Kuhn (Geschäftsführerin Regionalentwicklung Oberallgäu e.V.), Bürgermeister Konrad Kienle (Balderschwang), Jörn Homburg (Geschäftsführer Grasgehren und Riedbergerhorn Bergbahnen), Veronika Hämmerle (LEADER-Koordinatorin), Bürgermeister Frank Fischer (Obermaiselstein) Foto: Regionalentwicklung Oberallgäu e.V.



Alle Genuss- und
Kunsthandwerker
freuen sich
auf Ihren Besuch!

Mehr Informationen
zum Markt bei



☎ 08321/3454

www.allgaeuer-keramik.de



in Altstädten bei Sonthofen



PURALP® Allgäuer
Bienen- und Kräuterprodukte

**Wir suchen für unseren Bio-Betrieb
(Imkerei & Heilkräuteranbau) einen
neuen Standort mit mind. 1.500 m²
im südlichen Oberallgäu.
Gerne alles anbieten!**

Thomas Ruppaner info@puralp.de
Tel. 08322 9879150 www.puralp.de

Advent im Dorfladen Ofterschwang



Im Dorfladen Ofterschwang zieht der Advent ein: mit duftenden Orangen, Zitronen und Mandarinen von Luigi direkt aus Sizilien. Frisch, sonnengereift und einfach ein Stück Süden mitten im Winter! Neben mediterranen Köstlichkeiten finden Sie bei uns viele Ideen für die Weihnachtszeit: feines Vogelfutter, besondere Produkte aus der Region und liebevoll zusammengestellte Geschenkkörbe, ganz nach Ihren Wünschen befüllt. Natürlich darf auch ein Dorfladen-Gutschein unter dem Weihnachtsbaum nicht fehlen. Wer für die Festtage plant, sollte rechtzeitig an seine Bestellungen denken: Braten und Spezialitäten von der Metzgerei Baur sowie Wildprodukte von der Wildschmiede warten darauf, die Feiertage kulinarisch zu veredeln. Ein besonderes Highlight in diesem Jahr: unser Adventskalender auf Instagram, mit vielen Leckereien und schönen Überraschungen unserer Lieferanten. Vorbeischaun lohnt sich! Wir sind auch am 27. Dezember für euch da und freuen uns auf alle, die zwischen den Jahren vorbeischaun.



Öffnungszeiten Wertstoffhöfe

Fischen (Alter Badweg 1):

Montag, Mittwoch, Freitag von 14:30 bis 16:30,
Samstag von 10:00 bis 12:00 Uhr

Ofterschwang (Westerhofen 43a):

Mittwoch von 14:30 Uhr bis 16:30 Uhr,
Samstag von 9:30 Uhr bis 11:30 Uhr

Obermaiselstein (Passstr. 3) nur Grüncontainer:

Montag, Dienstag, Mittwoch, Donnerstag
von 8:00 bis 16:00 Uhr
Freitag von 8:00 bis 11:30 Uhr,
Samstag von 15:00 bis 18:00 Uhr

Balderschwang (beim Bauhof):

Donnerstag von 14:30 bis 16:30 Uhr

Spielend die Welt der Pferde entdecken

Mit einem spannenden Ausflug auf den Bauernhof startete die KITA Ofterschwang in ihr neues Pferde-Projekt. Die Kinder durften die Tiere aus nächster Nähe erleben und vieles über sie mit allen Sinnen erfahren. In den kommenden Wochen wird das Thema in der KITA Ofterschwang weitergeführt: Gemeinsam gestalten wir mit den Kindern unseren „Pferdestall“ im Garten neu und entdecken spielerisch die Welt der Pferde – mit viel Bewegung, Kreativität und Naturerlebnissen wird das gemeinsame Gestalten zum lebendigen Lernprojekt.



60 Jahre RVO Muderholz e.V. – Ein Abend voller Erinnerungen

In der Schlitten Hütte feierte der RVO Muderholz sein 60-jähriges Bestehen. Zahlreiche Mitglieder, Freunde und Ehrengäste waren gekommen, um gemeinsam auf die Geschichte des Vereins zurückzublicken. Bereits beim Sektempfang sorgten Alphornbläser für eine festliche Stimmung. Die 1. Vorständin Sonja Kreutzer eröffnete den Abend mit herzlichen Grußworten und nahm die Ehrungen einzelner Mitglieder vor. Im Anschluss führte Christof Gentner mit einer nostalgischen Bildpräsentation und vielen persönlichen Erinnerungen auch von Georg Nyga, einem unserer Gründungsmitglieder, durch sechs Jahrzehnte Vereinsgeschichte. Unter den Gästen befanden sich Bürgermeister Alois Ried und Landrätin Indra Bayer-Müller, die dem Verein ihre Glückwünsche überbrachten. Besonders erfreulich war die Anwesenheit mehrerer Ehren- und Gründungsmitglieder, die von den Anfängen des Vereins berichteten. Bei guter Stimmung und vielen Gesprächen klang der Jubiläumsabend in geselliger Runde aus – ein rundum gelungener Rückblick auf 60 Jahre RVO Muderholz.





**Bergbauern
Sennerei
Hüttenberg**

**Frohe
Weihnachten
und ein
gesundes 2026!**

Traditioneller Käse in Handarbeit

Besuchen Sie uns gerne in unseren Läden und machen Sie sich selbst ein Bild von unseren **feinen Käsespezialitäten!**



Sennerei Hüttenberg

Hüttenberg 9
87527 Ofterschwang
Telefon 08321/65454

Mo-Sa: 7-18.30 Uhr durchgehend
Sonn- und feiertags: 16-18.30 Uhr

Käseladen Langenwang

(direkt an der B19) Bundesstr. 4
87538 Langenwang
Telefon 08326/209142

Mo/Di/Do/Fr: 7-12 Uhr und 15-18 Uhr
Mi: 7-12 Uhr und Sa: 7-17 Uhr



SENNEREI
Schweineberg
Ofterschwang



Heumilch



WIR MACHEN KÄSE.

Und zwar guten!

Käsereiführung:

Jeden Dienstag, 10.30 Uhr
oder nach Vereinbarung

Öffnungszeiten:

Mo-Do von 8 bis 11.30 Uhr
und von 17.30 bis 19 Uhr
Fr/Sa von 8 bis 11.30 Uhr
und von 16 bis 18 Uhr
So geschlossen
Feiertag von 16 bis 18 Uhr

SENNEREI SCHWEINEBERG

Schweineberg 18
D-87527 Ofterschwang
Tel. (08321) 3363
kontakt@allgaeuer-bergkaese.de

www.allgaeuer-bergkaese.de



Bildnachweis: Marc Vogel



OBERSTDORF

Faszination Skifliegen

Exklusive Einblicke & atemberaubende Ausblicke

Barrierefreier Schrägaufzug | Turmaufzug |
VirtualReality-Erlebnis | Erlebnisweg |
Schanzen-Bistro & Terrasse | Picknick-Bereiche

Öffnungszeiten täglich

09:30 bis 17:30 Uhr (Sommerzeit)
09:30 bis 16:30 Uhr (Winterzeit)



Skiflugschanze Oberstdorf
Zimmeroy 1 | D - 87561 Oberstdorf
Tel. + 49 (0) 8322 / 700 - 5201
info@skiflugschanze-oberstdorf.de
www.skiflugschanze-oberstdorf.de

Betreiber: Sportstätten Oberstdorf | Roßbichlstraße 2 - 6 | 87561 Oberstdorf

Heini-Klopfer-Skiflugschanze
Deutschlands größte Schanze seit 1949



**Montag bis
Freitag fahren
Senioren* zum
Jugendpreis!**

*ab Jahrgang 1961
und älter

IMBERGBAHN-SKIARENA & HÜNDLEBAHN

Berggenuss – Allgäu vom Feinsten.

HUENDLE-IMBERG.DE →



OBERSTAUFEN
BERGBAHNEN

SCHENKE GIPFELSPASS

Skiresort.de

MEHRFACH
AUSGEZEICHNETE
SKIGEBIETE

1 Ticket
2 Skigebiete



Günstigere
Tickets und
Gutscheine
sind im Onlineshop
erhältlich!



NEU:
Mobile-Flow!
Dein digitales Smartphone-Ticket



BERGBAHNEN BOLSTERLANG & OFTERSCHWANG-GUNZESRIED

35 Pistenkilometer • 28 Abfahrten

von der leichten Familienabfahrt bis zur anspruchsvollen Weltcup-Strecke • modernste Kabinen- u. Sesselbahnen • top Beschneiungsanlagen • Kinderland • Snow-Funpark Naturrodelbahn • Loipen • Panorama-Winterwanderwege • zünftige Einkehrhütten Wohnmobilstellplätze • gratis Pendelbus zwischen den Skigebieten

www.go-ofterschwang.de

Infotel. 083 21.67 03 33

www.hoernerbahn.de

Tel. 083 26.90 91

oder 083 26.364 04-0

